



PREFEITURA MUNICIPAL DE SANTALUZ

PC CORONEL JOSE LEITAO - CENTRO

CNPJ: 13.807.870/0001-19 - CEP: 48.880-000 - SANTALUZ - BA

NOTA DE LIQUIDAÇÃO

PROCESSO ADM: 177-2022

EMPENHO: 664 / 2024 Nº SUB-EMPENHO: 2232 Data do Sub-Empenho: 26/08/2024 TIPO DO EMPENHO: Estimativo

FORNECEDOR	
Nome: 5516 - ASCN CONSTRUTORA LTDA	Tipo Pessoa: Jurídica
Endereço: AVENIDA CONSELHEIRO ELIEL MARTINS, 131	Complemento: CASA TERREO
Bairro: CENTRO	Cidade: RIACHAO DO JACUIPE Estado: BA
CNPJ: 33.957.361/0001-80 Insc. Estadual:	CPF: RG:
Conta Corrente: 37725-2 Agência: 0684-X	Banco: 001 - BANCO DO BRASIL S.A.
Tipo PIX:	Nº PIX:

DOTAÇÃO ORÇAMENTÁRIA	
Reduzido: 1007.4451.1754 - ORÇAMENTÁRIO E SUPLEMENTAR	Data do Empenho: 12/07/2024
Unidade: 1201 - SECRETARIA MUNICIPAL DE INFRAESTRUTURA	
Função: 15 - Urbanismo	
Sub-Função: 451 - Infra-estrutura Urbana	
Programa: 008 - INFRAESTRUTURA E DESENVOLVIMENTO ECONÔMICO SUSTENTÁVEL	
Ação: 1.007 - Investimentos em Obras Estruturantes	
Elemento: 4.4.90.51.00 - Obras e Instalações	
Fonte: 1754 - Recursos de Operações de Crédito	
Sub-Elemento: 4.4.90.51.01 - OBRAS E INSTALACOES (MAO DE OBRA)	

Modalidade: Regime Diferenciado de Contratação Pública - RC Nº Lic.: 006-2022RDC	Saldo Anterior	Valor do Empenho	Saldo Atual
Convênio: Contrato: 245-2022	1.878.282,00	32.813,20	1.845.468,80
Patrimônio: -			

HISTÓRICO REFERENTE A CONTRATAÇÃO DE EMPRESA DE ENGENHARIA PARA EXECUÇÃO DE OBRA NA REFORMA DOS POSTOS DE SAUDE DO POVOADO DE LAGOA ESCURA NA ZONA RURAL DO MUNICIPIO, ATENDENDO AS DEMANDAS DA SECRETARIA DE INFRAESTRUTURA DO MUNICIPIO DE SANTALUZ-BA, LICITAÇÃO Nº006-2022RDC, CONTRATO Nº245-2022, OBRA Nº 094/2023. BOLETIM DE MEDIÇÃO 3. PERIODO DE MEDIÇÃO 01/07/2024 À 31/07/2024. NFS-e 520.	Movimentação Empenho		
	Saldo Anterior	Sub-Empenho	Saldo Atual
	67.119,52	87.119,52	0,00

Data do Empenho: 12/07/2024 Data do Liquidação: 26/08/2024

RETENÇÕES		
Código	Descrição	Valor
2.1.8.8.1.01.02.00.00.057	CONTRIBUIÇÃO AO RGPS - Fonte 1754 INSS	5.749,89
2.1.8.8.1.01.04.00.00.057	IRRF - Fonte 1754	1.045,43
2.1.8.8.1.01.08.00.00.057	ISS - Fonte 1754	2.613,59
Valor Retido		9.408,91
Valor Líquido		77.710,61

Setenta e sete mil e setecentos e dez reais e sessenta e um centavos

DOCUMENTOS COMPROBATÓRIOS

NOTA FISCAL	Data Emissão	Número	Série	Sub-Série	Data Validade	Valor R\$
	22/08/2024	520	U			87.119,52
Quantidade: 1	Total:					87.119,52

DESDOBRAMENTOS (PCASP)		
Código	Descrição	Valor R\$
123210601	LIQUIDAÇÃO OBRAS EM ANDAMENTO	87.119,52

Declaro que os materiais foram recebidos e/ou serviços prestados em 26/08/2024. ARISMÁRIO BARBOSA JUNIOR Prefeito Municipal Matrícula: 6422	Declaro que a despesa relativa a nota de empenho supra está liquidada em 26/08/2024, podendo efetuar o pagamento. NAIARA DA CUNHA CARMO Contador(a) Matrícula: 6408
--	--

*Documentação Conzerida
28/08/2024
Saqueline Fraluzo da Silva
Controladora Interna
Portaria 281/2024*





PREFEITURA MUNICIPAL DE SANTALUZ

Av. Getúlio Vargas - Centro Administrativo Cep: 48.880-000 - Santaluz-BA.
Telefone: 75 3265-2843 www.santaluz.ba.gov.br



Santaluz, 23/08/2024

A empresa:

ASCN CONSTRUTORA LTDA; CNPJ: 33.957.361/0001-80.

Endereço:

AV. Conselheiro Eliel Martins 131, Centro – RIACHÃO DO JACUÍPE - BA, CEP 44640000

ORIENTAÇÕES PARA EMPENHO
FONTE DE PAGAMENTO:
SECRETÁRIA DE INFRAESTRUTURA
AÇÃO:
FINISA
HISTÓRICO:
Contratação de empresa de engenharia para execução de obra na reforma de postos de saúde no Município de Santaluz – Bahia – LAGOA ESCURA
Processo Licitatório: RDC 006-2022
Contrato: 245/2022 Processo administrativo: 177/2022 Nº da obra: 094/2023
Nº da Nota Fiscal (Matricula): 520 VALOR DA NOTA: R\$ 87.119,52 PERÍODO DA MEDIÇÃO: 01/07/2024 a 31/07/2024
DOCUMENTOS EM ANEXO. RELATÓRIO FOTOGRAFICO, CERTIDÕES, NOTA FISCA, BM 03, RDO, RELATÓRIO DA GFIP CP 07, DCTFWEB CP 07.
CONTA: AGÊNCIA 0684-X C/C: 37725-2 BANCO DO BRASIL
Recurso - FINISA

Atenciosamente,

Fiscal de contratos



	PREFEITURA MUNICIPAL DE RIACHÃO DO JACUIPE - ESTADO DA BAHIA	Número da nota: 520 Data e hora de Emissão: 22/08/2024 16:41:39 Código de Verificação: 744f9ae684
RUA DR. ALVARO COVA, 217 - CENTRO CNPJ: 14.043.269/0001-60 e-mail:tributos@riachaodojacuipe.ba.gov.br TEL:7532641638		
NOTA FISCAL DE SERVIÇOS ELETRÔNICA		
PRESTADOR DE SERVIÇOS		
CPF/CNPJ: 33957361000180	Inscrição Municipal: 003.716/001-60	
Nome/Razão Social: ASCN CONSTRUTORA LTDA		
Endereço: AV. CONSELHEIRO ELIEL MARTINS 131, - CENTRO - CEP: 44640000 - RIACHAO DO JACUIPE - BA		
E-mail: ascn.engenharia@gmail.com		
TOMADOR DE SERVIÇOS		
Nome/Razão Social: PREFEITURA MUNICIPAL DE SANTA LUZ		
CPF/CNPJ: 13807870000119	Inscrição Municipal: 00000000000000	
Endereço: PRAÇA CORONEL JOSE LEITÃO 05, - CENTRO - CEP: 48880000 - SANTALUZ - BA		
E-mail:		
DECLARO PARA OS DEVIDOS FINS QUEL... <input checked="" type="checkbox"/> O(s) serviço(s) foi(ram) prestado(s) <input type="checkbox"/> O(s) Material(is) foi(ram) recebido(s) <input type="checkbox"/> A(s) Cbra(s) foi(ram) efetu... -M- 23.08.24 Ass:		
DISCRIMINAÇÃO DOS SERVIÇOS		
3º MEDIÇÃO DA EXECUÇÃO DE OBRA NA REFORMA DE POSTOS DE SAÚDE DO MUNICÍPIO DE SANTALUZ-BAHIA.		
POSTO DO POVOADO DE LAGOA ESCURA-ZONA RURAL		
CONTRATO 245/2022.		
PERÍODO 3BM: 01/07/2024 À 31/07/2024		
VALOR TOTAL DA NOTA = R\$ 87.119,52		
40% DO VALOR TOTAL DA NOTA DESTINADO P/ MÃO DE OBRA = R\$ 34.847,81		
60% DO VALOR TOTAL DA NOTA DESTINADO P/ MATERIAIS/ MÁQUINAS/ EQUIPAMENTOS=R\$ 52.271,71		
ISS RETIDO NA FONTE		
DADOS BANCÁRIOS PARA RECEBIMENTO DO VALOR LÍQUIDO:		
BANCO DO BRASIL / AG 0684-X / CONTA CORRENTE 37725-2 / ASCN CONSTRUTORA LTDA		
		
LOCAL DE PRESTAÇÃO DOS SERVIÇOS		
SANTALUZ - BA		

VALOR TOTAL DA NOTA = R\$87.119,52

CNAE:

4120400 - Construção de edifícios

Item da lista de serviços:

7.02 - Execução, por administração, empreitada ou subempreitada, de obras de construção civil, hidráulica ou elétrica e de outras obras semelhantes, inclusive sondagem, perfuração de poços, escavação, drenagem e irrigação, terraplanagem, pavimentação, concretagem e a instalação e montagem de produtos, peças e equipamentos (exceto o fornecimento de mercadorias produzidas pelo prestador de serviços fora do local da prestação dos serviços, que fica sujeito ao ICMS)

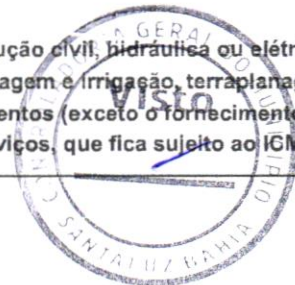

Valor total das deduções (R\$): 34.847,81	Base de cálculo (R\$): 52.271,71	Alíquota (%): 5,00	Valor do ISS (R\$): 2.613,59	Crédito (R\$): 0,00
---	--	------------------------------	--	-------------------------------

OUTRAS INFORMAÇÕES

Valor INSS (R\$): 5.749,88	Valor PIS (R\$): 0,00	Valor COFINS (R\$): 0,00	Valor IR (R\$): 1.045,43	Valor CSLL (R\$): 0,00	Outras retenções (R\$): 0,00	Valor líquido (R\$): 77.710,62
--------------------------------------	---------------------------------	------------------------------------	------------------------------------	----------------------------------	--	--

- O ISS desta Nota será RETIDO pelo Tomador de Serviço, que deverá recolher através de GUIA.

- **COMPETÊNCIA:** 08/2024 (mês/ano)

- **Para consultar a autenticidade desse Documento Fiscal acesse:** <https://www.nfservico.com.br/riachadojacuipe>





PREFEITURA MUNICIPAL DE SANTA LUZ
PRAÇA DO TANQUE GRANDE
13.807.870/0001-19

DOCUMENTO DE ARRECAÇÃO MUNICIPAL - DAM

ISSQN Terceiros

Nº DAM: 398219		CONTRIBUINTE 27889 - ASCN CONSTRUTORA LTDA			INSCRIÇÃO:	
TIPO / NOME LOGRADOURO CONSELHEIRO ELIEL MARTINS					NÚMERO: 131	
COMPLEMENTO CASA TERREO		BAIRRO CENTRO		MUNICÍPIO: RIACHÃO DO JACUIPE		UF: BA
DOCUMENTOS						
C.N.P.J. / CPF: 33.957.361/0001-80			R.G.:		ORGÃO	
TOMADOR						
CONTRIBUINTE TOMADOR: PREFEITURA MUNICIPAL DE SANTALUZ					C.N.P.J. / CPF: 13.807.870/0001-19	
COMPOSIÇÃO DO TRIBUTO						
Base Cálculo:	Alíquota (%)	Valor R\$	Taxa Expediente R\$:	Valor Total R\$:		
52.271,71	5,000	2.613,59		2.613,59		
DADOS PARA PAGAMENTO						
DATA LANÇAMENTO: 26/08/2024	MÊS REFERÊNCIA Agosto	EXERCÍCIO 2024	DATA EMISSÃO: 26/08/2024 11:45:34	DATA DE VENCIMENTO: 30/09/2024		
INSTRUÇÕES: 1- PAGÁVEL NAS AGENCIAS E CASH ELETRÔNICO DA CAIXA ECONÔMICA E BANCO DO BRASIL. 2- RECEBER ATÉ A DATA DE VENCIMENTO 3- NF-e Nº 520 - DATA DE EMISSÃO: 22-08-2024			(=) VALOR DEVIDO - R\$	2.613,59		
			(-) VALOR DO DESCONTO - R\$			
			(+) CORREÇÃO MONETARIA - R\$			
			(+) MULTA DE MORA - R\$			
			(+) JUROS DE MORA - R\$			
			(=) VALOR A PAGAR - R\$	2.613,59		



Operador: Daniele Nicodemus Da Silva



8179000026 . 3 13593906202 . 6 40930010500 . 7 00039821912 . 1

AUTENTICAÇÃO MECÂNICA

VIA CONTRIBUINTE

DESTAQUE AQUI

VÁLIDO SOMENTE SE AUTENTICADO MECANICAMENTE POR BANCO AUTORIZADO



8179000026 . 3 13593906202 . 6 40930010500 . 7 00039821912 . 1

ATENÇÃO: NÃO AMASSE, NÃO DOBRE, NÃO PERFURE



PREFEITURA MUNICIPAL DE SANTA LUZ
13.807.870/0001-19
PRAÇA DO TANQUE GRANDE

DOCUMENTO DE ARRECAÇÃO MUNICIPAL - DAM

ISSQN Terceiros



MÊS REFERÊNCIA: Agosto	Nº DAM: 398219	EXERCÍCIO 2024	DATA 26/08/2024 11:45:34	DATA VENCIMENTO: 30/09/2024
INSCRIÇÃO			(=) VALOR DEVIDO - R\$	2.613,59
ASCN CONSTRUTORA LTDA			(=) VALOR A PAGAR - R\$	2.613,59





I.R.R.F

Nº DAM: 398218	CONTRIBUINTE 27889 - ASCN CONSTRUTORA LTDA		INSCRIÇÃO: 27889	
TIPO / NOME LOGRADOURO: AV CONSELHEIRO ELIEL MARTINS				NÚMERO: 131
COMPLEMENTO: CASA TERREO		BAIRRO: CENTRO	MUNICÍPIO: RIACHÃO DO JACUIPE	UF: BA
DOCUMENTOS				
C.P.F.:	R.G.:	ORGÃO	C.N.P.J.: 33.957.361/0001-80	
DESCRIÇÃO DA ATIVIDADE				
CÓDIGO ATIV: 433	ESPECIFICAÇÃO: I.R.R.F			
COMPOSIÇÃO DO TRIBUTO				
Base Cálculo: 1.045,43	Quantidade/Alíquota (%): 1,000	Valor UFPM: 1,000	Valor R\$: 1.045,43	Taxa Expediente R\$: Valor Total R\$: 1.045,43
DADOS PARA PAGAMENTO				
DATA LANÇAMENTO: 26/08/2024	PARCELA: 1/1	EXERCÍCIO 2024	DATA EMISSÃO: 28/08/2024 03:33:56	DATA DE VENCIMENTO: 30/09/2024
Composição do Imposto/Lançamentos			(=) VALOR DEVIDO - R\$	1.045,43
Valor do Tributo: 1.045,43	Vlr. Devido sem Desconto (VD): 1.045,43		(-) VALOR DO DESCONTO - R\$	
Taxa de Expediente: 0,00	Vlr. do Desconto: 0,00		(+) CORREÇÃO MONETÁRIA - R\$	
Valor de Base Calculo: 1.045,43	Vlr. Devido com Desconto: 1.045,43		(+) MULTA DE MORA - R\$	
INSTRUÇÕES: 1) Pagável na agências da Caixa Econômica Federal e Banco do Brasil; 2) Multa de 02% após o vencimento sobre o valor devido; 3) Juros de mora de 0,33% ao dia após o vencimento. 4) NF-e Nº 520 - Data de emissão: 22-08-2024			(+) JUROS DE MORA - R\$	
			(=) VALOR A PAGAR - R\$	1.045,43



Operador:



8174000010 . 2 45433906202 . 7 40930010100 . 6 00039821807 . 3

AUTENTICAÇÃO MECÂNICA

VIA CONTRIBUINTE

DESTAQUE AQUI

VÁLIDO SOMENTE SE AUTENTICADO MECANICAMENTE POR BANCO AUTORIZADO



8174000010 . 2 45433906202 . 7 40930010100 . 6 00039821807 . 3

ATENÇÃO: NÃO AMASSE, NÃO DOBRE, NÃO PERFURE



I.R.R.F

PARCELA: 1/1	Nº DAM: 398218	EXERCÍCIO 2024	DATA EMISSÃO: 28/08/2024 03:33:56	DATA VENCIMENTO: 30/09/2024
INSCRIÇÃO: 27889			(=) VALOR DEVIDO - R\$	1.045,43
ASCN CONSTRUTORA LTDA			(=) VALOR A PAGAR - R\$	1.045,43



AUTENTICAÇÃO MECÂNICA



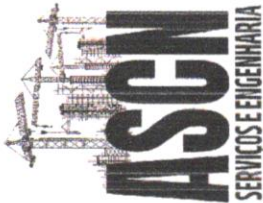

Tel.: (75) 98127-1+A1:N117488 / (75) 98189-5303
E-mail: ascn.engenharia@gmail.com

OBJETO: Contratação de empresa de engenharia para execução de obra na reforma de postos de saúde do município de Santaluz - Bahia
LOCAL: SANTALUZ-BA

VALOR DA MEDIÇÃO: R\$ 87.119,52
OS: 094/2023
Nº DO CONTRATO: 245/2022

PERÍODO: 01/07/2024 A 31/07/2024
SERVIÇO: REFORMA

Item	Descrição	Und	Quant.	Valor Unit	Valor Unit com BDI	Total	PERÍODO		ACUMULADO		SALDO	
							Quant.	Preço total (R\$)	Quant.	Preço total (R\$)	Quant.	Preço total (R\$)
POVOADO DE LAGOA ESCURA												
Orçamento Sintético												
46	OBRA: REFORMA DO PSF DO POVOADO LAGOA ESCURA					166.632,84		87.119,52		143.593,07		53.039,76
46.1	SERVICIOS PRELIMINARES	m²	6	401,94	496,55	4.226,50		346,32		3.847,44		379,07
46.1.1	Pieça de obra em chapisco eço gletizado, instalada - Rev.02_01/2022	m²	80	2,91	3,59	2.979,30		0,00		2.979,30		0,00
46.1.2	LIMPEZA MANUAL DE VEGETAÇÃO EM TERRENO COM ENXADA.AF_05/2018	m²	3,9	27,05	33,41	287,20		0,00		0,00		287,20
46.1.3	Demolição de alvenaria de bloco cerâmico e=0,09m - revestida	M3X	39	7,19	8,88	346,32		0,00		38,42		91,87
46.1.4	TRANSPORTE COM CAMINHÃO BASCULANTE DE 10 M³, EM VIA INTERNA (DENTRO DO CANTEIRO - UNIDADE: M3XKM).AF_07/2020	KM	6,57	23,44	28,95	190,20	39	346,32	39,00	346,32	0,00	0,00
46.1.5	Demolição manual de piso cimentado sobre lastro de concreto - Rev.01	m²	1	3,27	4,03	4,03		0,00		0,00		0,00
46.1.6	REMOÇÃO DE TELHAS DE FIBROCIMENTO, METÁLICA E CERÂMICA, DE FORMA MANUAL, SEM REAPROVEITAMENTO.AF_12/2017	m²	20	7,86	9,71	194,20		0,00		4,03		0,00
46.1.7	Demolição de reboco	m²	6,30	8,77	10,61	66,87		0,00		194,20		0,00
	REMOÇÃO DE LOUÇAS, DE FORMA MANUAL, SEM REAPROVEITAMENTO.AF_12/2017	UN	2,00	11,8	14,05	28,09		0,00		6,30		0,00
47	MOVIMENTO DE TERRA					288,61		0,00		288,61		0,00
47.1	ESCAVAÇÃO MANUAL DE VALA PARA VIGA BALDRAME (INCLUINDO ESCAVAÇÃO PARA COLOCAÇÃO DE FORMAS).AF_06/2017	m³	1,97	122,70	151,58	288,61		0,00		288,61		0,00
48	FUNDAÇÃO					5.358,23		0,00		5.358,24		0,00
48.1	Bloco cerâmico tipo "U" (calha) 19x19x19cm	m	43,8	18,33	22,64	991,63		0,00		43,80		0,00
48.2	LASTRO DE CONCRETO MAGRO, APLICADO EM BLOCOS DE COROAMENTO OU SAPATAS, ESPESSURA DE 3 CM.AF_08/2017	m²	6,57	19,02	23,49	154,32		0,00		6,57		0,00
48.3	CONCRETO FCK = 20MPA, TRAÇO 1,2,3 (EM MASSA SECA DE CIMENTO/AREIA MÉDIA BRITA 1) - PREPARO MECÂNICO COM BETONEIRA 400 L.AF_05/2021	m³	0,22	468,50	578,78	127,33		0,00		0,22		0,00
	Escavação manual para bloco de coroamento ou sapata (sem escavação para colocação de formas).af_06/2017	m³	1,15	147,85	179,02	205,87		0,00		1,15		0,00
	LASTRO DE CONCRETO MAGRO, APLICADO EM BLOCOS DE COROAMENTO OU SAPATAS, ESPESSURA DE 3 CM.AF_08/2017	m²	2,88	20,18	24,43	70,37		0,00		2,88		0,00
	(COMPOSIÇÃO REPRESENTATIVA) EXECUÇÃO DE ESTRUTURAS DE CONCRETO ARMADO, PARA EDIFICAÇÃO HABITACIONAL UNIFAMILIAR TERRELA (CASA EM EMPREENDIMENTOS). FCK = 25 MPa.AF_01/2017	m³	1,15	2.735,20	3.311,82	3.808,71		0,00		1,15		0,00
	SUPERESTRUTURA					9.472,09		0,00		9.472,09		0,00
	(COMPOSIÇÃO REPRESENTATIVA) EXECUÇÃO DE ESTRUTURAS DE CONCRETO ARMADO, PARA EDIFICAÇÃO HABITACIONAL UNIFAMILIAR TERRELA (CASA EM EMPREENDIMENTOS). FCK = 25 MPa.AF_01/2017	m³	0,52	2.735,20	3.311,82	1.722,20		0,00		0,52		0,00
	(COMPOSIÇÃO REPRESENTATIVA) EXECUÇÃO DE ESTRUTURAS DE CONCRETO ARMADO, PARA EDIFICAÇÃO HABITACIONAL UNIFAMILIAR TERRELA (CASA EM EMPREENDIMENTOS). FCK = 25 MPa.AF_01/2017	m³	2,34	2.735,20	3.311,82	7.749,89		0,00		2,34		0,00
49	ALVENARIA DE VEDAÇÃO					21.940,09		1.924,27		21.940,09		0,00
49.1	Chapim de concreto pré-moldado	m	53,9	56,93	70,33	3.790,78		0,00		53,90		0,00
49.2	ALVENARIA DE VEDAÇÃO DE BLOCOS CERÂMICOS FURADOS NA HORIZONTAL DE 9X19X29 CM (ESPESSURA 9 CM) E ARGAMASSA DE ASSENTAMENTO COM PREPARO EM BETONEIRA.AF_12/2021	m²	238,39	53,42	65,99	15.731,36		0,00		238,39		0,00
	VERGA PRÉ-MOLDADA PARA JANELAS COM ATÉ 1,5 M DE VÃO.AF_03/2016	m	14,60	55,05	66,65	973,07	29,16	1.924,27	238,39	15.731,36	0,00	0,00
	VERGA PRÉ-MOLDADA PARA PORTAS COM ATÉ 1,5 M DE VÃO.AF_03/2016	m	10,00	40,66	49,21	492,12		0,00		10,00		0,00



Franklin de J. S. Sana
Engenheiro Civil
Crea: 3561/2008-7

Antonio Soares Cordeiro Neto
Engenheiro Civil
CREA - 05188855-2

54.4	LASTRO DE CONCRETO MAGRO, APLICADO EM BLOCOS DE COROAMENTO OU SAPATAS, ESPESSURA DE 3 CM. AF_08/2017	m²	0,75	19,02	23,49	17,61				0,00	0,00	0,00	0,75	17,61	100%
54.5	PISO CIMENTADO, TRAÇO 1:3 (CIMENTO E AREIA), ACABAMENTO LISO, ESPESSURA 2,0 CM, PREPARO MECÂNICO DA ARGAMASSA. AF_09/2020	m²	3	36,56	45,16	135,48				0,00	0,00	0,00	3,00	135,48	100%
54.6	ATERRO MANUAL DE VALAS COM AREIA PARA ATERRO E COMPACTAÇÃO MECANIZADA. AF_05/2016	m³	0,9	96,87	119,67	107,70				0,00	0,00	0,00	0,90	107,70	100%
55	BANCO E CANTEIRO					1.907,86				0,00	0,00	0,00		1.907,86	100%
55.1	PLANTIO DE GRAMA BATATAIS EM PLACAS. AF_05/2018	m²	0,82	12,12	14,97	12,27				0,00	0,00	0,00	0,82	12,27	100%
55.2	Fornecimento e espalhamento de terra vegetal preparada	m³	0,12	84,72	104,66	12,55				0,00	0,00	0,00	0,12	12,55	100%
55.3	PLANTIO DE ÁRVORE ORNAMENTAL COM ALTURA DE MUDA MENOR OU IGUAL A 2,00 M. AF_05/2018	UN	3	74,58	92,13	276,39				0,00	0,00	0,00	3,00	276,39	100%
55.4	LASTRO DE CONCRETO MAGRO, APLICADO EM BLOCOS DE COROAMENTO OU SAPATAS, ESPESSURA DE 3 CM. AF_08/2017	m²	0,55	19,02	23,49	12,91				0,00	0,00	0,00	0,55	12,91	100%
55.5	Alvenaria tijolo cerâmico maciço (5x9x19), esp = 0,05m (facaço), com argamassa traço 1:5 - 1:2:8 (cimento / cal / areia) c/ junta de 2,0cm - R1	m²	1,84	60,24	74,42	136,93				0,00	0,00	0,00	1,84	136,93	100%
55.6	Banco de concreto pre-moldado com pintura, sem encosto (padrão emurb)	un	1	718,66	887,83	887,83				0,00	0,00	0,00	1,00	887,83	100%
55.7	Soleira em granito branco fortaleza, l = 15 cm, e = 2 cm	m	3,67	92,75	114,58	420,50				0,00	0,00	0,00	3,67	420,50	100%
55.8	CHAPISCO APLICADO EM ALVENARIA (COM PRESENÇA DE VÃOS) E ESTRUTURAS DE CONCRETO DE FACHADA, COM EQUIPAMENTO DE PROJEÇÃO ARGAMASSA TRAÇO 1:3 COM PREPARO EM BETONEIRA 400 L. AF_06/2014	m²	3,68	8,09	9,99	36,76				0,00	0,00	0,00	3,68	36,76	100%
55.9	MASSA ÚNICA, PARA RECEBIMENTO DE PINTURA OU CERÂMICA, ARGAMASSA INDUSTRIALIZADA, PREPARO MECÂNICO, APLICADO COM EQUIPAMENTO DE MISTURA E PROJEÇÃO DE 1,5 M3/H EM FACES INTERNAS DE PAREDES, ESPESSURA DE 5MM, SEM EXECUÇÃO DE TALISCAS. AF_06/2014	m²	3,68	24,58	30,36	111,72				0,00	0,00	0,00	3,68	111,72	100%
56	COBERTURA					28.066,49				28.066,52	28.066,52			-0,03	0%
56.1	CALHA EM CHAPA DE AÇO GALVANIZADO NÚMERO 24, DESENVOLVIMENTO DE 33 CM, INCLUSO TRANSPORTE VERTICAL. AF_07/2019	M	39,64	77,75	96,05	3.807,42									
56.2	Rufo em chapa aço galvanizado nº24 com desenvolvimento 16cm	m	12,56	45,39	56,07	704,23	12,56	704,24	12,56	704,24	0,00			-0,01	0%
56.3	TELHADISTA COM ENCARGOS COMPLEMENTARES	H	20	27,13	33,51	670,20	20	670,20	20,00	670,20	0,00			0,00	0%
56.4	TELHAMENTO COM TELHA CERÂMICA CAPA-CANAL, TIPO COLONIAL, COM ATÉ 2 ÁGUAS, INCLUSO TRANSPORTE VERTICAL. AF_07/2019	m²	124,47	42,17	52,09	6.483,64									
	TELHAMENTO COM TELHA ONDULADA DE FIBROCIMENTO E = 6 MM, COM RECOBRIMENTO LATERAL DE 1 1/4 DE ONDA PARA TELHADO COM INCLINAÇÃO MÁXIMA DE 10°, COM ATÉ 2 ÁGUAS, INCLUSO IÇAMENTO. AF_07/2019	m²	124,47	52,08	63,05	7.848,05									
	TRAMA DE MADEIRA COMPOSTA POR TERÇAS PARA TELHADOS DE ATÉ 2 ÁGUAS PARA TELHA ONDULADA DE FIBROCIMENTO, METÁLICA, PLÁSTICA OU TERMOACÚSTICA, INCLUSO TRANSPORTE VERTICAL. AF_07/2019	m²	124,47	26,12	31,62	3.935,62									
56.5	Laje pré-fabricada treliçada para piso ou cobertura, interreixo 38cm, h=12cm, el. enchimento em EPS h=8cm, inclusive escoramento em madeira e capeamento 4cm.	m²	11,05	159,93	197,57	2.183,14									
56.6	(COMPOSIÇÃO REPRESENTATIVA) EXECUÇÃO DE ESTRUTURAS DE CONCRETO ARMADO, PARA EDIFICAÇÃO HABITACIONAL UNIFAMILIAR TÉRREA (CASA EM EMPREENDIMENTOS), FCK = 25 MPA. AF_01/2017	m³	0,71	2.775,18	3.428,45	2.434,19									
							0,71	2.434,20	0,71	2.434,20	0,00			-0,01	0%
57	INSTALAÇÕES ELÉTRICAS					6.050,56		2.670,62		2.670,62				3.379,94	56%
57.1	Luminária sobrepor quadrada Led 24W*, 6500K G- Light ou similar	un	13	97,93	120,98	1.572,74									
57.2	INTERRUPTOR SIMPLES (1 MÓDULO), 10A/250V, INCLUINDO SUPORTE E PLACA - FORNECIMENTO E INSTALAÇÃO. AF_12/2015	UN	13	23,37	28,87	375,31									
57.3	TOMADA BAIXA DE EMBUTIR (1 MÓDULO), 2P+T 10 A, INCLUINDO SUPORTE E PLACA - FORNECIMENTO E INSTALAÇÃO. AF_12/2015	UN	16	24,62	30,41	486,56									
57.4	TOMADA MÉDIA DE EMBUTIR (1 MÓDULO), 2P+T 10 A, INCLUINDO SUPORTE E PLACA - FORNECIMENTO E INSTALAÇÃO. AF_12/2015	UN	2	28,13	34,75	69,50									
57.5	CABO DE COBRE FLEXÍVEL ISOLADO, 1,5 MM², ANTI-CHAMA 450/750 V, PARA CIRCUITOS TERMINAIS - FORNECIMENTO E INSTALAÇÃO. AF_12/2015	M	160	2,90	3,58	572,80									
57.6	CABO DE COBRE FLEXÍVEL ISOLADO, 2,5 MM², ANTI-CHAMA 450/750 V, PARA CIRCUITOS TERMINAIS - FORNECIMENTO E INSTALAÇÃO. AF_12/2015	M	260	4,20	5,18	1.346,80									
57.7	TOMADA ALTA DE EMBUTIR (1 MÓDULO), 2P+T 20 A, INCLUINDO SUPORTE E PLACA - FORNECIMENTO E INSTALAÇÃO. AF_12/2015	UN	3	38,95	48,11	144,33									
57.8	DISJUNTOR MONOPOLAR TIPO DIN, CORRENTE NOMINAL DE 10A - FORNECIMENTO E INSTALAÇÃO. AF_10/2020	UN	2	11,38	14,05	28,10									
57.9	DISJUNTOR MONOPOLAR TIPO DIN, CORRENTE NOMINAL DE 16A - FORNECIMENTO E INSTALAÇÃO. AF_10/2020	UN	3	11,97	14,78	44,34									
57.10	DISJUNTOR MONOPOLAR TIPO DIN, CORRENTE NOMINAL DE 40A - FORNECIMENTO E INSTALAÇÃO. AF_10/2020	UN	1	21,04	25,99	25,99									
57.11	ELETRODUTO FLEXÍVEL CORRUGADO REFORÇADO, PVC, DN 20 MM (1/2"), PARA CIRCUITOS TERMINAIS, INSTALADO EM PAREDE - FORNECIMENTO E INSTALAÇÃO. AF_12/2015	M	80	8,78	10,84	867,20									
57.12	Quadro de distribuição de embutir, em resina termoplástica, para até 16 disjuntores, com barramento, padrão DIN, exclusive disjuntores	un	1	390,16	482,00	482,00									
	CAIXA RETANGULAR 4" X 2" MÉDIA (1,30 M DO PISO), PVC, INSTALADA EM PAREDE - FORNECIMENTO E INSTALAÇÃO. AF_12/2015	UN	2,00	14,41	17,45	34,89									
58	INSTALAÇÕES HIDRAULICAS					10.984,00		1.543,92		1.543,92				9.440,08	86%

Antonio Soares Cordeiro Neto
Engenheiro Civil
CREA + 051888554-2

Franklin de J. Sana

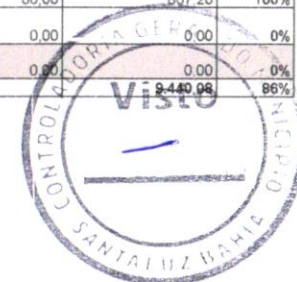

**PREFEITURA MUNICIPAL DE RIACHÃO DO JACUIPE**

RIACHÃO DO JACUIPE - BAHIA

DIRETORA DE ADMINISTRAÇÃO TRIBUTÁRIA

Certidão N°: 00000020

CERTIDÃO NEGATIVA DE DÉBITOS MUNICIPAIS

Contribuinte:	ASCN CONSTRUTORA LTDA
Endereço:	AV CONSELHEIRO ELIEL MARTINS, 131 CENTRO
Complemento:	CASA TÉRREO
Cidade/UF:	RIACHÃO DO JACUIPE - BA
CPF/CNPJ:	33957361000180
Inscrição Estadual/RG:	
Inscrição Municipal:	00371600160

Ressalvado o direito de a Fazenda Municipal cobrar e inscrever quaisquer dívidas de responsabilidade do sujeito passivo acima identificado que vierem a ser apuradas.

É certificado que não constam pendências em seu nome, relativas a créditos tributários e inscrições em dívida ativa do Município, administrados pela Fazenda Municipal.

Esta certidão refere-se exclusivamente à situação do sujeito passivo no âmbito da Fazenda Municipal.

GERADA EM: 19/06/2024 08:32:14 horário de Brasília

EMITIDA EM: 19/06/2024 08:32:14 horário de Brasília

VÁLIDA ATÉ: 17/09/2024

CHAVE DE VALIDAÇÃO: apxpTfLI

Verifique a autenticidade dessa certidão acessando o portal: <https://www.keepinformatica.com.br/portal/web/riachadojacuipe.autentica-cnd>

Qualquer rasura ou emenda invalidará este documento.





Certidão Negativa de Débitos Tributários

(Emitida para os efeitos dos arts. 113 e 114 da Lei 3.956 de 11 de dezembro de 1981 - Código Tributário do Estado da Bahia)

Certidão Nº: **20243044388**

RAZÃO SOCIAL	
ASCN CONSTRUTORA LTDA	
INSCRIÇÃO ESTADUAL	CNPJ
	33.957.361/0001-80

Fica certificado que não constam, até a presente data, pendências de responsabilidade da pessoa física ou jurídica acima identificada, relativas aos tributos administrados por esta Secretaria.

Esta certidão engloba todos os seus estabelecimentos quanto à inexistência de débitos, inclusive os inscritos na Dívida Ativa, de competência da Procuradoria Geral do Estado, ressalvado o direito da Fazenda Pública do Estado da Bahia cobrar quaisquer débitos que vierem a ser apurados posteriormente.

Emitida em 17/07/2024, conforme Portaria nº 918/99, sendo válida por 60 dias, contados a partir da data de sua emissão.

**AUTENTICIDADE DESTA DOCUMENTO PODE SER COMPROVADA NAS INSPETORIAS FAZENDÁRIA
OU VIA INTERNET, NO ENDEREÇO <http://www.sefaz.ba.gov.br>**

Válida com a apresentação conjunta do cartão original de inscrição no CPF ou no CNPJ da
Secretaria da Receita Federal do Ministério da Fazenda.





MINISTÉRIO DA FAZENDA
Secretaria da Receita Federal do Brasil
Procuradoria-Geral da Fazenda Nacional

**CERTIDÃO POSITIVA COM EFEITOS DE NEGATIVA DE DÉBITOS RELATIVOS AOS TRIBUTOS
FEDERAIS E À DÍVIDA ATIVA DA UNIÃO**

Nome: ASCN CONSTRUTORA LTDA
CNPJ: 33.957.361/0001-80

Ressalvado o direito de a Fazenda Nacional cobrar e inscrever quaisquer dívidas de responsabilidade do sujeito passivo acima identificado que vierem a ser apuradas, é certificado que:

1. constam débitos administrados pela Secretaria da Receita Federal do Brasil (RFB) com exigibilidade suspensa nos termos do art. 151 da Lei nº 5.172, de 25 de outubro de 1966 - Código Tributário Nacional (CTN), ou objeto de decisão judicial que determina sua desconsideração para fins de certificação da regularidade fiscal, ou ainda não vencidos; e
2. não constam inscrições em Dívida Ativa da União (DAU) na Procuradoria-Geral da Fazenda Nacional (PGFN).

Conforme disposto nos arts. 205 e 206 do CTN, este documento tem os mesmos efeitos da certidão negativa.

Esta certidão é válida para o estabelecimento matriz e suas filiais e, no caso de ente federativo, para todos os órgãos e fundos públicos da administração direta a ele vinculados. Refere-se à situação do sujeito passivo no âmbito da RFB e da PGFN e abrange inclusive as contribuições sociais previstas nas alíneas 'a' a 'd' do parágrafo único do art. 11 da Lei nº 8.212, de 24 de julho de 1991.

A aceitação desta certidão está condicionada à verificação de sua autenticidade na Internet, nos endereços <<http://rfb.gov.br>> ou <<http://www.pgfn.gov.br>>.

Certidão emitida gratuitamente com base na Portaria Conjunta RFB/PGFN nº 1.751, de 2/10/2014.

Emitida às 09:33:17 do dia 05/08/2024 <hora e data de Brasília>.

Válida até 01/02/2025.

Código de controle da certidão: **CB56.56B9.0D32.4F8D**

Qualquer rasura ou emenda invalidará este documento.





PODER JUDICIÁRIO
JUSTIÇA DO TRABALHO

CERTIDÃO NEGATIVA DE DÉBITOS TRABALHISTAS

Nome: ASCN CONSTRUTORA LTDA (MATRIZ E FILIAIS)

CNPJ: 33.957.361/0001-80

Certidão nº: 49780321/2024

Expedição: 17/07/2024, às 08:33:01

Validade: 13/01/2025 - 180 (cento e oitenta) dias, contados da data de sua expedição.

Certifica-se que **ASCN CONSTRUTORA LTDA (MATRIZ E FILIAIS)**, inscrito(a) no CNPJ sob o nº **33.957.361/0001-80**, **NÃO CONSTA** como inadimplente no Banco Nacional de Devedores Trabalhistas.

Certidão emitida com base nos arts. 642-A e 883-A da Consolidação das Leis do Trabalho, acrescentados pelas Leis ns.º 12.440/2011 e 13.467/2017, e no Ato 01/2022 da CGJT, de 21 de janeiro de 2022. Os dados constantes desta Certidão são de responsabilidade dos Tribunais do Trabalho.

No caso de pessoa jurídica, a Certidão atesta a empresa em relação a todos os seus estabelecimentos, agências ou filiais.

A aceitação desta certidão condiciona-se à verificação de sua autenticidade no portal do Tribunal Superior do Trabalho na Internet (<http://www.tst.jus.br>).

Certidão emitida gratuitamente.

INFORMAÇÃO IMPORTANTE

Do Banco Nacional de Devedores Trabalhistas constam os dados necessários à identificação das pessoas naturais e jurídicas inadimplentes perante a Justiça do Trabalho quanto às obrigações estabelecidas em sentença condenatória transitada em julgado ou em acordos judiciais trabalhistas, inclusive no concernente aos recolhimentos previdenciários, a honorários, a custas, a emolumentos ou a recolhimentos determinados em lei; ou decorrentes de execução de acordos firmados perante o Ministério Público do Trabalho, Comissão de Conciliação Prévia ou demais títulos que, por disposição legal, contiver força executiva.



Voltar

Imprimir



Certificado de Regularidade do FGTS - CRF

Inscrição: 33.957.361/0001-80
Razão Social: ASCN CONSTRUTORA LTDA
Endereço: AV CONSELHEIRO ELIEL MARTINS 131 CASA TERRENO / CENTRO / RIACHAO DO JACUIPE / BA / 44640-000

A Caixa Econômica Federal, no uso da atribuição que lhe confere o Art. 7, da Lei 8.036, de 11 de maio de 1990, certifica que, nesta data, a empresa acima identificada encontra-se em situação regular perante o Fundo de Garantia do Tempo de Serviço - FGTS.

O presente Certificado não servirá de prova contra cobrança de quaisquer débitos referentes a contribuições e/ou encargos devidos, decorrentes das obrigações com o FGTS.

Validade: 25/07/2024 a 23/08/2024

Certificação Número: 2024072509495415952695

Informação obtida em 05/08/2024 09:27:46

A utilização deste Certificado para os fins previstos em Lei esta condicionada a verificação de autenticidade no site da Caixa:
www.caixa.gov.br



Voltar

Imprimir



Certificado de Regularidade do FGTS - CRF

Inscrição: 33.957.361/0001-80
Razão Social: ASCN CONSTRUTORA LTDA
Endereço: AV CONSELHEIRO ELIEL MARTINS 131 CASA TERRENO / CENTRO / RIACHAO DO JACUIPE / BA / 44640-000

A Caixa Econômica Federal, no uso da atribuição que lhe confere o Art. 7, da Lei 8.036, de 11 de maio de 1990, certifica que, nesta data, a empresa acima identificada encontra-se em situação regular perante o Fundo de Garantia do Tempo de Serviço - FGTS.

O presente Certificado não servirá de prova contra cobrança de quaisquer débitos referentes a contribuições e/ou encargos devidos, decorrentes das obrigações com o FGTS.

Validade: 13/08/2024 a 11/09/2024

Certificação Número: 2024081308095415952637

Informação obtida em 26/08/2024 10:37:22

A utilização deste Certificado para os fins previstos em Lei esta condicionada a verificação de autenticidade no site da Caixa: www.caixa.gov.br



MINISTÉRIO DA FAZENDA
SECRETARIA ESPECIAL DA RECEITA FEDERAL DO BRASIL
RELATÓRIO DA DECLARAÇÃO COMPLETA - DCTFWeb

Nome do Contribuinte	ASCN CONSTRUTORA LTDA	CNPJ	33.957.361/0001-80
Período apuração	07/2024	Número do Recibo	50000254316408
Data/Hora da Transmissão	09/08/2024 10:49:54	Identificação da Apuração de Débitos	27110278488 / eSocial 81824469 / Reinf CP

Dados Iniciais

Classificação Tributária	99-Pessoas Jurídicas em Geral
Número do Recibo da Declaração Retificada	50000251053116
Missão Diplomática ou Repartição Consular	0 - Sem acordo
Ausência de Fatos Geradores	Não

Endereço

Logradouro	CONSELHEIRO ELIEL MARTINS	Número	131
Complemento	CASA TERREO	Bairro/Distrito	CENTRO
Município	RIACHAO DO JACUIPE	UF	BA
CEP	44640000	Telefone	7591895303
Correio Eletrônico	ASCN.EGENHARIA@GMAIL.COM		

Dados do Representante do Contribuinte e do Responsável pelo Preenchimento

Representante	ANTONIO SOARES CORDEIRO NETO	CPF	03876882508
Telefone	00000000		
Correio Eletrônico	-		
Responsável pelo Preenchimento	-		
CPF	-	CRC	-
UF	-	Telefone	-
Correio Eletrônico	-		

Débito Apurado e Crédito Vinculado

Código da Receita	1082-01	Descrição	CP SEGURADOS - EMPREGADOS/AVULSO
Período Apuração Débito	07/2024		
Débito Apurado	326,04		
Deduções	Retenção Lei 9711/98: 326,04		
Saldo a Pagar	0,00		

Débito Apurado e Crédito Vinculado

Código da Receita	1099-01	Descrição	CP SEGURADOS - CONTRIBUINTES INDIVIDUAIS - 11%
Período Apuração Débito	07/2024		
Débito Apurado	232,98		
Deduções	Retenção Lei 9711/98: 232,98		
Saldo a Pagar	0,00		

Débito Apurado e Crédito Vinculado

Código da Receita	1138-01	Descrição	CP PATRONAL - EMPREGADOS/AVULSOS
CNO	90.011.25370/73	CNPJ Prestador Serviço	-
Período Apuração Débito	07/2024		
Débito Apurado	288,59		
Deduções	Retenção Lei 9711/98: 288,59		
Saldo a Pagar	0,00		



Débito Apurado e Crédito Vinculado

Código da Receita	1138-01	Descrição	CP PATRONAL - EMPREGADOS/AVULSOS
CNO	90.014.24417/77	CNPJ Prestador Serviço	-
Período Apuração Débito	07/2024		
Débito Apurado	288,59		
Deduções	Retenção Lei 9711/98: 288,59		
Saldo a Pagar	0,00		

Débito Apurado e Crédito Vinculado

Código da Receita	1138-01	Descrição	CP PATRONAL - EMPREGADOS/AVULSOS
CNO	90.015.74165/79	CNPJ Prestador Serviço	-
Período Apuração Débito	07/2024		
Débito Apurado	288,59		
Deduções	Retenção Lei 9711/98: 288,59		
Saldo a Pagar	0,00		

Débito Apurado e Crédito Vinculado

Código da Receita	1138-04	Descrição	CP PATRONAL - CONTRIBUINTES INDIVIDUAIS
Período Apuração Débito	07/2024		
Débito Apurado	423,60		
Deduções	Retenção Lei 9711/98: 423,60		
Saldo a Pagar	0,00		

Débito Apurado e Crédito Vinculado

Código da Receita	1646-01	Descrição	CP PATRONAL - GILRAT AJUSTADO
CNO	90.011.25370/73	CNPJ Prestador Serviço	-
Período Apuração Débito	07/2024		
Débito Apurado	43,28		
Deduções	Retenção Lei 9711/98: 43,28		
Saldo a Pagar	0,00		

Débito Apurado e Crédito Vinculado

Código da Receita	1646-01	Descrição	CP PATRONAL - GILRAT AJUSTADO
CNO	90.014.24417/77	CNPJ Prestador Serviço	-
Período Apuração Débito	07/2024		
Débito Apurado	43,28		
Deduções	Retenção Lei 9711/98: 43,28		
Saldo a Pagar	0,00		

Débito Apurado e Crédito Vinculado

Código da Receita	1646-01	Descrição	CP PATRONAL - GILRAT AJUSTADO
CNO	90.015.74165/79	CNPJ Prestador Serviço	-
Período Apuração Débito	07/2024		
Débito Apurado	43,28		
Deduções	Retenção Lei 9711/98: 43,28		
Saldo a Pagar	0,00		



Débito Apurado e Crédito Vinculado

Código da Receita	1170-01	Descrição	CP TERCEIROS - SALÁRIO EDUCAÇÃO
CNO	90.011.25370/73	CNPJ Prestador Serviço	-
Período Apuração Débito	07/2024		
Débito Apurado	36,07		
Deduções	Retenção Lei 9711/98: 36,07		
Saldo a Pagar	0,00		

Débito Apurado e Crédito Vinculado

Código da Receita	1170-01	Descrição	CP TERCEIROS - SALÁRIO EDUCAÇÃO
CNO	90.014.24417/77	CNPJ Prestador Serviço	-
Período Apuração Débito	07/2024		
Débito Apurado	36,07		
Deduções	Retenção Lei 9711/98: 36,07		
Saldo a Pagar	0,00		

Débito Apurado e Crédito Vinculado

Código da Receita	1170-01	Descrição	CP TERCEIROS - SALÁRIO EDUCAÇÃO
CNO	90.015.74165/79	CNPJ Prestador Serviço	-
Período Apuração Débito	07/2024		
Débito Apurado	36,07		
Deduções	Retenção Lei 9711/98: 36,07		
Saldo a Pagar	0,00		

Débito Apurado e Crédito Vinculado

Código da Receita	1176-01	Descrição	CP TERCEIROS - INCRA
CNO	90.011.25370/73	CNPJ Prestador Serviço	-
Período Apuração Débito	07/2024		
Débito Apurado	2,88		
Deduções	Retenção Lei 9711/98: 2,88		
Saldo a Pagar	0,00		

Débito Apurado e Crédito Vinculado

Código da Receita	1176-01	Descrição	CP TERCEIROS - INCRA
CNO	90.014.24417/77	CNPJ Prestador Serviço	-
Período Apuração Débito	07/2024		
Débito Apurado	2,88		
Deduções	Retenção Lei 9711/98: 2,88		
Saldo a Pagar	0,00		

Débito Apurado e Crédito Vinculado

Código da Receita	1176-01	Descrição	CP TERCEIROS - INCRA
CNO	90.015.74165/79	CNPJ Prestador Serviço	-
Período Apuração Débito	07/2024		
Débito Apurado	2,88		
Deduções	Retenção Lei 9711/98: 2,88		
Saldo a Pagar	0,00		



Débito Apurado e Crédito Vinculado

Código da Receita	1181-01	Descrição	CP TERCEIROS - SENAI
CNO	90.011.25370/73	CNPJ Prestador Serviço	-
Período Apuração Débito	07/2024		
Débito Apurado	14,42		
Deduções	Retenção Lei 9711/98: 14,42		
Saldo a Pagar	0,00		

Débito Apurado e Crédito Vinculado

Código da Receita	1181-01	Descrição	CP TERCEIROS - SENAI
CNO	90.014.24417/77	CNPJ Prestador Serviço	-
Período Apuração Débito	07/2024		
Débito Apurado	14,42		
Deduções	Retenção Lei 9711/98: 14,42		
Saldo a Pagar	0,00		

Débito Apurado e Crédito Vinculado

Código da Receita	1181-01	Descrição	CP TERCEIROS - SENAI
CNO	90.015.74165/79	CNPJ Prestador Serviço	-
Período Apuração Débito	07/2024		
Débito Apurado	14,42		
Deduções	Retenção Lei 9711/98: 14,42		
Saldo a Pagar	0,00		

Débito Apurado e Crédito Vinculado

Código da Receita	1184-01	Descrição	CP TERCEIROS - SESI
CNO	90.011.25370/73	CNPJ Prestador Serviço	-
Período Apuração Débito	07/2024		
Débito Apurado	21,64		
Deduções	Retenção Lei 9711/98: 21,64		
Saldo a Pagar	0,00		

Débito Apurado e Crédito Vinculado

Código da Receita	1184-01	Descrição	CP TERCEIROS - SESI
CNO	90.014.24417/77	CNPJ Prestador Serviço	-
Período Apuração Débito	07/2024		
Débito Apurado	21,64		
Deduções	Retenção Lei 9711/98: 21,64		
Saldo a Pagar	0,00		

Débito Apurado e Crédito Vinculado

Código da Receita	1184-01	Descrição	CP TERCEIROS - SESI
CNO	90.015.74165/79	CNPJ Prestador Serviço	-
Período Apuração Débito	07/2024		
Débito Apurado	21,64		
Deduções	Retenção Lei 9711/98: 21,64		
Saldo a Pagar	0,00		



Débito Apurado e Crédito Vinculado

Código da Receita	1200-01	Descrição	CP TERCEIROS - SEBRAE
CNO	90.011.25370/73	CNPJ Prestador Serviço	-
Período Apuração Débito	07/2024		
Débito Apurado	8,65		
Deduções	Retenção Lei 9711/98: 8,65		
Saldo a Pagar	0,00		

Débito Apurado e Crédito Vinculado

Código da Receita	1200-01	Descrição	CP TERCEIROS - SEBRAE
CNO	90.014.24417/77	CNPJ Prestador Serviço	-
Período Apuração Débito	07/2024		
Débito Apurado	8,65		
Deduções	Retenção Lei 9711/98: 8,65		
Saldo a Pagar	0,00		

Débito Apurado e Crédito Vinculado

Código da Receita	1200-01	Descrição	CP TERCEIROS - SEBRAE
CNO	90.015.74165/79	CNPJ Prestador Serviço	-
Período Apuração Débito	07/2024		
Débito Apurado	8,65		
Deduções	Retenção Lei 9711/98: 8,65		
Saldo a Pagar	0,00		



MINISTÉRIO DA FAZENDA
SECRETARIA ESPECIAL DA RECEITA FEDERAL DO BRASIL
Recibo de Entrega da Declaração de Débitos e Créditos Tributários Federais Previdenciários - DCTFWeb

CNPJ/CPF	33.957.361/0001-80
Nome	ASCN CONSTRUTORA LTDA
Período de apuração	07/2024
Declaração Retificadora	Sim
Identificação da apuração de débitos	27110278488 / eSocial 81824469 / Reinf CP

Totalização dos tributos apurados no período

Tributos	Débitos Apurados	Saldo a Pagar
Contribuição Previdenciária Segurados	R\$ 559,02	R\$ 0,00
Contribuição Previdenciária Patronal	R\$ 1.419,21	R\$ 0,00
Contribuição para Outras Entidades e Fundos	R\$ 250,98	R\$ 0,00
IRRF	R\$ 0,00	R\$ 0,00
COFINS	R\$ 0,00	R\$ 0,00
PIS	R\$ 0,00	R\$ 0,00
CSRF	R\$ 0,00	R\$ 0,00
COSIRF	R\$ 0,00	R\$ 0,00
TOTAL	R\$ 2.229,21	R\$ 0,00

O presente Recibo de Entrega da DCTFWeb contém a transcrição da Ficha Resumo da referida declaração, que constitui confissão de dívida, de forma irrevogável, dos tributos declarados. Fica o declarante ciente de que os tributos declarados na DCTFWeb e não pagos serão enviados para inscrição em Dívida Ativa da União, conforme o disposto no parágrafo 2º do artigo 5º do Decreto-Lei nº 2.124, de 13 de junho de 1984, combinado com a Portaria MF nº 118, de 28 de junho de 1984, estando o declarante sujeito ainda a:

- 1) Sobre os tributos não pagos ou não recolhidos nos prazos legais incidirão multa e juros de mora, nos termos do art. 61 da Lei nº 9.430, de 27 de dezembro de 1996, combinado com o art. 35 da Lei nº 8.212, de 24 de julho de 1991;
- 2) inclusão no Cadastro Informativo de Créditos não Quitados do Setor Público Federal (CADIN), impedindo operações de crédito com recursos públicos, a concessão de incentivos fiscais e financeiros e a celebração de convênios e similares que envolvam o desembolso de recursos públicos e respectivos aditamentos (Lei nº 10.522, de 19 de julho de 2002);
- 3) encaminhamento ao Ministério Público Federal de Representação Fiscal para Fins Penais nos casos que, em tese, tenham ocorrido crime contra a ordem tributária ou contra a previdência social, por deixar de recolher, no prazo legal, valor de tributo ou de contribuição social, descontado ou cobrado, na qualidade de sujeito passivo de obrigação e que deveria recolher aos cofres públicos (Lei nº 8.137, de 27 de dezembro de 1990 e Código Penal).

No caso de falta de apresentação ou de apresentação de declaração com incorreções ou omissões, o contribuinte ficará sujeito às multas previstas no artigo 32-A da Lei nº 8.212, de 1991, e no art. 7º da Lei nº 10.426, de 24 de abril de 2002.

Não surtirão efeitos as retificações de informações prestadas na DCTFWeb que pretendam excluir ou reduzir débitos:

- enviados para inscrição em Dívida Ativa da União, sejam eles saldos a pagar ou valores apurados em procedimento de auditoria interna;
- incluídos em parcelamento deferido;
- que tenham sido objeto de declaração de compensação não passível de retificação ou cancelamento.

Também não surtirão efeitos as retificações de débitos de tributos em relação aos quais o sujeito passivo tenha sido objeto de procedimento fiscal e/ou nos casos em que a apresentação da declaração ocorra após o prazo decadencial.

Dados do Representante da Pessoa Jurídica

Nome	ANTONIO SOARES CORDEIRO NETO
CPF	038.768.825-08
Telefone	-

Recibo de Entrega da DCTFWeb

DCTFWeb recebida via Internet pelo Agente Receptor SERPRO em	09/08/2024 10:49:54
Nº do recibo de entrega	0000050000254316406
DCTFWeb transmitida com assinatura de certificado digital por	33.957.361/0001-80

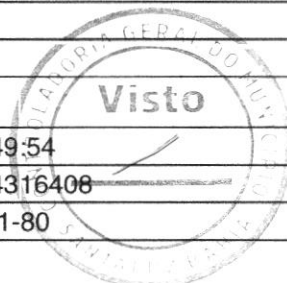

MINISTÉRIO DA FAZENDA
SECRETARIA ESPECIAL DA RECEITA FEDERAL DO BRASIL
RELATÓRIO RESUMO DE DÉBITOS - DCTFWeb

Nome do Contribuinte	ASCN CONSTRUTORA LTDA	CNPJ	33.957.361/0001-80
Período de Apuração	07/2024	Número do Recibo	0000050000254316408
Data/Hora da Transmissão	09/08/2024 10:49:54	Identificação da Apuração de Débitos	27110278488 / eSocial 81824469 / Reinf CP

Grupo: CONTRIBUIÇÃO PREVIDENCIÁRIA SEGURADOS

Código	Descrição	PA Débito	Valor Original	Créditos Vinculados	Saldo Devedor
1082-01	CP SEGURADOS - EMPREGADOS/AVULSO	07/2024	326,04	326,04	0,00
1099-01	CP SEGURADOS - CONTRIBUINTES INDIVIDUAIS - 11%	07/2024	232,98	232,98	0,00

Grupo: CONTRIBUIÇÃO PREVIDENCIÁRIA PATRONAL

Código	Descrição	PA Débito	Valor Original	Créditos Vinculados	Saldo Devedor
1138-04	CP PATRONAL - CONTRIBUINTES INDIVIDUAIS	07/2024	423,60	423,60	0,00

Obra: 90.011.25370/73

Grupo: CONTRIBUIÇÃO PREVIDENCIÁRIA PATRONAL

Código	Descrição	PA Débito	Valor Original	Créditos Vinculados	Saldo Devedor
1138-01	CP PATRONAL - EMPREGADOS/AVULSOS	07/2024	288,59	288,59	0,00
1646-01	CP PATRONAL - GILRAT AJUSTADO	07/2024	43,28	43,28	0,00

Obra: 90.011.25370/73

Grupo: CONTRIBUIÇÃO PARA OUTRAS ENTIDADES E FUNDOS

Código	Descrição	PA Débito	Valor Original	Créditos Vinculados	Saldo Devedor
1170-01	CP TERCEIROS - SALÁRIO EDUCAÇÃO	07/2024	36,07	36,07	0,00
1176-01	CP TERCEIROS - INCRA	07/2024	2,88	2,88	0,00
1181-01	CP TERCEIROS - SENAI	07/2024	14,42	14,42	0,00
1184-01	CP TERCEIROS - SESI	07/2024	21,64	21,64	0,00
1200-01	CP TERCEIROS - SEBRAE	07/2024	8,65	8,65	0,00

Obra: 90.014.24417/77

Grupo: CONTRIBUIÇÃO PREVIDENCIÁRIA PATRONAL

Código	Descrição	PA Débito	Valor Original	Créditos Vinculados	Saldo Devedor
1138-01	CP PATRONAL - EMPREGADOS/AVULSOS	07/2024	288,59	288,59	0,00
1646-01	CP PATRONAL - GILRAT AJUSTADO	07/2024	43,28	43,28	0,00

Obra: 90.014.24417/77

Grupo: CONTRIBUIÇÃO PARA OUTRAS ENTIDADES E FUNDOS

Código	Descrição	PA Débito	Valor Original	Créditos Vinculados	Saldo Devedor
1170-01	CP TERCEIROS - SALÁRIO EDUCAÇÃO	07/2024	36,07	36,07	0,00
1176-01	CP TERCEIROS - INCRA	07/2024	2,88	2,88	0,00
1181-01	CP TERCEIROS - SENAI	07/2024	14,42	14,42	0,00
1184-01	CP TERCEIROS - SESI	07/2024	21,64	21,64	0,00
1200-01	CP TERCEIROS - SEBRAE	07/2024	8,65	8,65	0,00

Obra: 90.015.74165/79

Grupo: CONTRIBUIÇÃO PREVIDENCIÁRIA PATRONAL

Código	Descrição	PA Débito	Valor Original	Créditos Vinculados	Saldo Devedor
1138-01	CP PATRONAL - EMPREGADOS/AVULSOS	07/2024	288,59	288,59	0,00
1646-01	CP PATRONAL - GILRAT AJUSTADO	07/2024	43,28	43,28	0,00

Obra: 90.015.74165/79



Grupo: CONTRIBUIÇÃO PARA OUTRAS ENTIDADES E FUNDOS

Código	Descrição	PA Débito	Valor Original	Créditos Vinculados	Saldo Devedor
1170-01	CP TERCEIROS - SALÁRIO EDUCAÇÃO	07/2024	36,07	36,07	0,00
1176-01	CP TERCEIROS - INCRA	07/2024	2,88	2,88	0,00
1181-01	CP TERCEIROS - SENAI	07/2024	14,42	14,42	0,00
1184-01	CP TERCEIROS - SESI	07/2024	21,64	21,64	0,00
1200-01	CP TERCEIROS - SEBRAE	07/2024	8,65	8,65	0,00



MINISTÉRIO DA FAZENDA
SECRETARIA ESPECIAL DA RECEITA FEDERAL DO BRASIL
RELATÓRIO RESUMO DE CRÉDITOS - DCTFWeb

Nome do Contribuinte	ASCN CONSTRUTORA LTDA	CNPJ	33.957.361/0001-80
Período de Apuração	07/2024	Número do Recibo	0000050000254316408
Data/Hora da Transmissão	09/08/2024 10:49:54	Identificação da Apuração de Débitos	27110278488 / eSocial 81824469 / Reinf CP

Descrição	Valor Informado/Importado	Valor Vinculado a Débito	Saldo disponível
Retenção Lei 9711/98 ou adiantamento de retenção	54.646,53	2.229,21	52.417,32



CPF/CNPJ do Empregador 33.957.361	Nome/Razão Social do Empregador ASCN CONSTRUTORA LTDA		Pagar este documento até 20/08/2024 às 21:59:59 (Brasília)
Núm. de Pág. 1	Identificador 0124080121161433-2	Tag 33957361 07/2024 MENSAL	
Observações			Valor a recolher 346,29

Composição do Documento

Competência	Quantidade Trabalhadores	FGTS Mensal	FGTS Rescisório	Indenização Compensatória	Encargos FGTS	Total
07/2024	3	346,29	0,00	0,00	0,00	346,29
Total Geral:		346,29	0,00	0,00	0,00	346,29

Data de geração da Guia: 01/08/2024 às 19:25:42 - Página 1/1
 O detalhamento da guia pode ser consultado através do endereço <https://fgtsdigital.sistema.gov.br>



PIX Cópia e Cola:

00020101021226900014br.gov.bcb.pix2560pix-qrcode.caixa.gov.br/api/v2/cobv/f49358bd2e69479db309614e4f3548dc5204000053039865802085020CAIXA ECONOMICA FEDERAL6008Brasilia2070503***63041CES

Payload Location:

pix-qrcode.caixa.gov.br/api/v2/cobv/f49358bd2e69479db309614e4f3548dc

MINISTÉRIO DO
TRABALHO
E EMPREGO



SISBB - SISTEMA DE INFORMACOES BANCO DO BRASIL
05/08/2024 - AUTOATENDIMENTO - 16.19.16
0684X00684 0001

Comprovante Pix

CLIENTE: ASCN CONSTRUTORA EIRELI
AGENCIA: 0684-X CONTA: 37.725-2

=====

PAGAMENTO VIA QR CODE

ID: E0000000020240805191900284372013
CNPJ DO PAGADOR: 33.957.361/0001-80
VALOR: R\$346,29
TARIFA: R\$0,00
DATA: 05/08/2024 - 16:19:07
COD PRODUTO: b5619f556edc4796acefd403f6f3e374
DEVEDOR: ASCN CONSTRUTORA LTDA
CNPJ DO DEVEDOR: 33.***.***/**-80

PAGO PARA: Caixa Economica Federal
CNPJ: 360.305/0001-04
INSTITUICAO: 00360305 CAIXA ECONOMICA FEDERAL

Esta transação pode ser tarifada em até 0,99%,
com valor máximo de R\$10,00. O valor definitivo
poderá ser consultado no BBDPJ.

Notificacao enviada em: 05/08/2024 - 16:19:08

=====

DOCUMENTO: 080512
AUTENTICACAO SISBB: 4.92D.D76.4DB.3D4.CCF

=====

Central de Atendimento BB
4004 0001
Consultas, informacoes e servicos transacionais.

SAC BB
0800 729 0722
Informacoes, reclamacoes, cancelamento de produ-
tos e servicos.

Ouvidoria
0800 729 5678
Reclamacoes nao solucionadas nos canais
habituais agencia, SAC e Demais canais de
atendimento.

Atendimento a deficientes auditivos ou fala
0800 729 0088
Informacoes, reclamacoes, cancelamento de cartao
e outros produtos e servicos de Ouvidoria.



Detalhe da Guia Emitida

Empregador: 33.957.361 **Nome Empregador:** ASCN CONSTRUTORA LTDA **Qtd. Trabalhadores:** 3 **Origem:** Gestão de Guias
/encimento da Guia: 20/08/2024 **Número da Guia:** 0124080121161433-2 **Emitida por:** 33.957.361/0001-80 - ASCN CONSTRUTORA **Data Emissão:** 01/08/2024 19:25:42 (Brasília)

Relação de Trabalhadores

Comp. Curação	Comp. Referência	Nome Trabalhador	Matrícula	CPF	Categoria	Vencimento	Tipo Depósito	Base Remuneração Total	Valor FGTS na Guia	Juros	Atualiz. Monetária	Multa	Total		
Estabelecimento: 90.011.25370/73		Tomador: Sem Tomador													
07/2024		VINICIUS SILVA BISPO	8	079.058.295-37	101	20/08/2024	Mensal	1.442,98	115,43	0,00	0,00	0,00	115,43		
							Total do Tomador	Sem Tomador	1.442,98	115,43	0,00	0,00	0,00	115,43	
					Total do Estabelecimento		90.011.25370/73		1.442,98	115,43	0,00	0,00	0,00	115,43	
								Total da Guia		4.328,94	346,29	0,00	0,00	0,00	346,29



Detalhe da Guia Emitida

Empregador: 33.957.361 **Nome Empregador:** ASCN CONSTRUTORA LTDA **Qtd. Trabalhadores:** 3 **Origem:** Gestão de Guias
/encimento da Guia: 20/08/2024 **Número da Guia:** 0124080121161433-2 **Emitida por:** 33.957.361/0001-80 - ASCN CONSTRUTORA **Data Emissão:** 01/08/2024 19:25:42 (Brasília)

Relação de Trabalhadores

Estabelecimento:		Tomador:											
90.014.24417/77		Sem Tomador											
Comp. Depuração	Comp. Referência	Nome Trabalhador	Matricula	CPF	Categoria	Vencimento	Tipo Depósito	Base Remuneração Total	Valor FGTS na Guia	Juros	Atualiz. Monetária	Multa	Total
07/2024		GENIVAL ALMEIDA BISPO FILHO	4	079.057.995-22	101	20/08/2024	Mensal	1.442,98	115,43	0,00	0,00	0,00	115,43
Total do Tomador							Sem Tomador	1.442,98	115,43	0,00	0,00	0,00	115,43
Total do Estabelecimento							90.014.24417/77	1.442,98	115,43	0,00	0,00	0,00	115,43
Total da Guia								4.328,94	346,29	0,00	0,00	0,00	346,29



Detalhe da Guia Emitida

Empregador: 33.957.361 **Nome Empregador:** ASCN CONSTRUTORA LTDA **Qtd. Trabalhadores:** 3 **Origem:** Gestão de Guias
Vencimento da Guia: 20/08/2024 **Número da Guia:** 0124080121161433-2 **Emitida por:** 33.957.361/0001-80 - ASCN CONSTRUTORA **Data Emissão:** 01/08/2024 19:25:42 (Brasília)

Relação de Trabalhadores

Estabelecimento:		Tomador:												
90.015.74165/79		Sem Tomador												
Comp. Depuração	Comp. Referência	Nome Trabalhador	Matrícula	CPF	Categoria	Vencimento	Tipo Depósito	Base Remuneração Total	Valor FGTS na Guia	Juros	Atualiz. Monetária	Multa	Total	
07/2024		EDVAN GONZAGA SANTOS	16	083.702.515-01	101	20/08/2024	Mensal	1.442,98	115,43	0,00	0,00	0,00	115,43	
							Total do Tomador	Sem Tomador	1.442,98	115,43	0,00	0,00	0,00	115,43
							Total do Estabelecimento	90.015.74165/79	1.442,98	115,43	0,00	0,00	0,00	115,43
								Total da Guia	4.328,94	346,29	0,00	0,00	0,00	346,29



Detalhe da Guia Emitida

Empregador: 33.957.361 **Nome Empregador:** ASCN CONSTRUTORA LTDA **Qtd. Trabalhadores:** 3 **Origem:** Gestão de Guias
/encimento da Guia: 20/08/2024 **Número da Guia:** 0124080121161433-2 **Emitida por:** 33.957.361/0001-80 - ASCN CONSTRUTORA **Data Emissão:** 01/08/2024 19:25:42 (Brasília)

Relação de Categorias

Comp. Apuração	Categoria	Qtd. Trabalhadores	Base Remuneração Total	FGTS Mensal na Guia	FGTS Rescisório na Guia	Ind. Compensatória na Guia	Juros	Atualiz. Monetária	Multa	Total
07/2024	101	1	1.442,98	115,43	0,00	0,00	0,00	0,00	0,00	115,43
Total do Estabelecimento		90.011.25370/73	1.442,98	115,43	0,00	0,00	0,00	0,00	0,00	115,43

Comp. Apuração	Categoria	Qtd. Trabalhadores	Base Remuneração Total	FGTS Mensal na Guia	FGTS Rescisório na Guia	Ind. Compensatória na Guia	Juros	Atualiz. Monetária	Multa	Total
07/2024	101	1	1.442,98	115,43	0,00	0,00	0,00	0,00	0,00	115,43
Total do Estabelecimento		90.014.24417/77	1.442,98	115,43	0,00	0,00	0,00	0,00	0,00	115,43

Comp. Apuração	Categoria	Qtd. Trabalhadores	Base Remuneração Total	FGTS Mensal na Guia	FGTS Rescisório na Guia	Ind. Compensatória na Guia	Juros	Atualiz. Monetária	Multa	Total
07/2024	101	1	1.442,98	115,43	0,00	0,00	0,00	0,00	0,00	115,43
Total do Estabelecimento		90.015.74165/79	1.442,98	115,43	0,00	0,00	0,00	0,00	0,00	115,43

Total da Guia 4.328,94 346,29 0,00 0,00 0,00 0,00 0,00 346,29

Descrição das categorias:

- 1 - Empregado - Geral, inclusive o empregado público da administração direta ou indireta contratado pela CLT
- 2 - Empregado - Trabalhador rural por pequeno prazo da Lei 11.718/2008
- 3 - Empregado - Aprendiz
- 4 - Empregado - Doméstico
- 5 - Empregado - Contrato a termo firmado nos termos da Lei 9.601/1998
- 6 - Trabalhador temporário - Contrato nos termos da Lei 6.019/1974
- 7 - Empregado - Contrato de trabalho Verde e Amarelo - sem acordo para antecipação mensal da multa rescisória do FGTS
- 8 - Empregado - Contrato de trabalho Verde e Amarelo - com acordo para antecipação mensal da multa rescisória do FGTS
- 1 - Empregado - Contrato de trabalho intermitente
- 1 - Trabalhador avulso portuário
- 2 - Trabalhador avulso não portuário
- 1 - Servidor público titular de cargo efetivo, magistrado, ministro de Tribunal de Contas, conselheiro de Tribunal de Contas e membro do Ministério Público
- 2 - Servidor público ocupante de cargo exclusivo em comissão
- 3 - Exerceente de mandato eletivo
- 4 - Servidor público exerceente de mandato eletivo, inclusive com exercício de cargo em comissão
- 5 - Servidor público indicado para conselho ou órgão deliberativo, na condição de representante do governo, órgão ou entidade da administração pública
- 6 - Servidor público contratado por tempo determinado, sujeito a regime administrativo especial definido em lei própria
- 7 - Militar
- 8 - Conscrito
- 9 - Agente público - Outros
- 0 - Servidor público eventual
- 1 - Ministros, juizes, procuradores, promotores ou oficiais de justiça à disposição da Justiça Eleitoral
- 2 - Auxiliar local
- 1 - Dirigente Sindical - informação prestada pelo sindicato
- 0 - Trabalhador cedido/exercício em outro órgão/juiz auxiliar - informação prestada pelo cessionário/destino
- 1 - Contribuinte individual - Autônomo em geral, exceto se enquadrado em uma das demais categorias de contribuinte individual
- 1 - Contribuinte individual - Transportador autônomo de passageiros
- 2 - Contribuinte individual - Transportador autônomo de carga
- 1 - Contribuinte individual - Diretor não empregado, com FGTS
- 2 - Contribuinte individual - Diretor não empregado, sem FGTS
- 3 - Contribuinte individual - Empresário, sócio e membro de conselho de administração ou fiscal
- 1 - Contribuinte individual - Cooperado que presta serviços por intermédio de cooperativa de trabalho
- 4 - Contribuinte individual - Transportador cooperado que presta serviços por intermédio de cooperativa de trabalho
- 6 - Contribuinte individual - Cooperado filiado a cooperativa de produção
- 1 - Contribuinte individual - Microempreendedor individual
- 1 - Contribuinte individual - Magistrado classista temporário da Justiça do Trabalho ou da Justiça Eleitoral que seja aposentado de qualquer regime previdenciário
- 1 - Contribuinte individual - Associado eleito para direção de cooperativa, associação ou entidade de classe de qualquer natureza ou finalidade, bem como o síndico ou administrador eleito para exercer atividade de direção condominial, desde que recebam remuneração
- 1 - Contribuinte individual - Membro de conselho tutelar, nos termos da Lei 5.089/1998
- 1 - Ministro de confissão religiosa ou membro de vida consagrada, de congregação ou de ordem religiosa
- 1 - Estagiário
- 2 - Médico residente
- 3 - Bolsista, nos termos da Lei 8.958/1994
- 4 - Participante de curso de formação, como etapa de concurso público, sem vínculo de emprego/estatutário
- 5 - Atleta não profissional em formação que receba bolsa



Detalhe da Guia Emitida

Empregador: 33.957.361 **Nome Empregador:** ASCN CONSTRUTORA LTDA **Qtd. Trabalhadores:** 3 **Origem:** Gestão de Guias
/encimento da Guia: 20/08/2024 **Número da Guia:** 0124080121161433-2 **Emitida por:** 33.957.361/0001-80 - ASCN CONSTRUTORA **Data Emissão:** 01/08/2024 19:25:42 (Brasília)

Relação de Estabelecimentos

Comp. Apuração	Estabelecimento	Qtd. Trabalhadores	Base Remuneração Total	FGTS Mensal na Guia	FGTS Rescisório na Guia	Ind. Compensatória na Guia	Juros	Atualiz. Monetária	Multa	Total
07/2024	90.011.25370/73	1	1.442,98	115,43	0,00	0,00	0,00	0,00	0,00	115,43
07/2024	90.014.24417/77	1	1.442,98	115,43	0,00	0,00	0,00	0,00	0,00	115,43
07/2024	90.015.74165/79	1	1.442,98	115,43	0,00	0,00	0,00	0,00	0,00	115,43
Total da Guia			4.328,94	346,29	0,00	0,00	0,00	0,00	0,00	346,29



Detalhe da Guia Emitida

Empregador: 33.957.361 **Nome Empregador:** ASCN CONSTRUTORA LTDA **Qtd. Trabalhadores:** 3 **Origem:** Gestão de Guias
/encimento da Guia: 20/08/2024 **Número da Guia:** 0124080121161433-2 **Emitida por:** 33.957.361/0001-80 - ASCN CONSTRUTORA **Data Emissão:** 01/08/2024 19:25:42 (Brasília)

Relação de Tipos de Valor

estabelecimento: 90.011.25370/73

Comp. Apuração	Tipo de Valor	Qtd. Trabalhadores	Base Remuneração Total	FGTS Mensal na Guia	FGTS Rescisório na Guia	Ind. Compensatória na Guia	Juros	Atualiz. Monetária	Multa	Total
07/2024	11 - FGTS mensal	1	1.442,98	115,43	0,00	0,00	0,00	0,00	0,00	115,43
Total do Estabelecimento		90.011.25370/73	1.442,98	115,43	0,00	0,00	0,00	0,00	0,00	115,43

estabelecimento: 90.014.24417/77

Comp. Apuração	Tipo de Valor	Qtd. Trabalhadores	Base Remuneração Total	FGTS Mensal na Guia	FGTS Rescisório na Guia	Ind. Compensatória na Guia	Juros	Atualiz. Monetária	Multa	Total
07/2024	11 - FGTS mensal	1	1.442,98	115,43	0,00	0,00	0,00	0,00	0,00	115,43
Total do Estabelecimento		90.014.24417/77	1.442,98	115,43	0,00	0,00	0,00	0,00	0,00	115,43

estabelecimento: 90.015.74165/79

Comp. Apuração	Tipo de Valor	Qtd. Trabalhadores	Base Remuneração Total	FGTS Mensal na Guia	FGTS Rescisório na Guia	Ind. Compensatória na Guia	Juros	Atualiz. Monetária	Multa	Total
07/2024	11 - FGTS mensal	1	1.442,98	115,43	0,00	0,00	0,00	0,00	0,00	115,43
Total do Estabelecimento		90.015.74165/79	1.442,98	115,43	0,00	0,00	0,00	0,00	0,00	115,43
Total da Guia			4.328,94	346,29	0,00	0,00	0,00	0,00	0,00	346,29



Detalhe da Guia Emitida

Empregador: 33.957.361 Nome Empregador: ASCN CONSTRUTORA LTDA Qtd. Trabalhadores: 3 Origem: Gestão de Guias
/encimento da Guia: 20/08/2024 Número da Guia: 0124080121161433-2 Emitida por: 33.957.361/0001-80 - ASCN CONSTRUTORA Data Emissão: 01/08/2024 19:25:42 (Brasília)

Relação de Tomadores de Serviço

Tomador: Sem Tomador

Comp. Apuração	Qtd. Trabalhadores	Base Remuneração Total	FGTS Mensal na Guia	FGTS Rescisório na Guia	Ind. Compensatória na Guia	Juros	Atualiz. Monetária	Multa	Total
07/2024	3	4.328,94	346,29	0,00	0,00	0,00	0,00	0,00	346,29
	Total da Guia	4.328,94	346,29	0,00	0,00	0,00	0,00	0,00	346,29



PJ: 33.957.361/0001-80
Folha Mensal
Competência: 07/2024

Emissão: 01/08/2024
Horas: 19:07:51

EXTRATO MENSAL

pr.: 16 EDVAN GONZAGA SANTOS Situação: Trabalhando CPF: 083.702.515-01 Adm: 10/07/2023
culo: Celetista CC: 1 Depto: 1 Horas Mês: 220,00
go: 4 AJUDANDE DE PEDREIRO C.B.O: 717020 Filial: 1 Salário: 1.442,98

1 HORAS NORMAIS 220:00 1.442,98 P 209 DESC CONTRIBUICAO ASSISTENCIAL 1,50 21,64 D
998 I.N.S.S. 7,53 108,68 D
981 DESC.ADIANT.SALARIAL 577,19 577,19 D

: 0 Proventos: 1.442,98 Descontos: 707,51 Informativa: 115,43 Informativa Dedutora: 0 Líquido: 735,47
: 0 Base INSS: 1.442,98 Excedente INSS: 0,00 Base FGTS: 1.442,98 Valor FGTS: 115,43 Base IRRF: 865,79

pr.: 4 GENIVAL ALMEIDA BISPO FILHO Situação: Trabalhando CPF: 079.057.995-22 Adm: 14/07/2022
culo: Celetista CC: 1 Depto: 1 Horas Mês: 220,00
go: 4 AJUDANDE DE PEDREIRO C.B.O: 717020 Filial: 1 Salário: 1.442,98

1 HORAS NORMAIS 220:00 1.442,98 P 209 DESC CONTRIBUICAO ASSISTENCIAL 1,50 21,64 D
998 I.N.S.S. 7,53 108,68 D
981 DESC.ADIANT.SALARIAL 577,19 577,19 D

: 0 Proventos: 1.442,98 Descontos: 707,51 Informativa: 115,43 Informativa Dedutora: 0 Líquido: 735,47
: 0 Base INSS: 1.442,98 Excedente INSS: 0,00 Base FGTS: 1.442,98 Valor FGTS: 115,43 Base IRRF: 757,11

pr.: 8 VINICIUS SILVA BISPO Situação: Trabalhando CPF: 079.058.295-37 Adm: 13/09/2022
culo: Celetista CC: 1 Depto: 1 Horas Mês: 220,00
go: 4 AJUDANDE DE PEDREIRO C.B.O: 717020 Filial: 1 Salário: 1.442,98

1 HORAS NORMAIS 220:00 1.442,98 P 209 DESC CONTRIBUICAO ASSISTENCIAL 1,50 21,64 D
998 I.N.S.S. 7,53 108,68 D
981 DESC.ADIANT.SALARIAL 577,19 577,19 D

: 0 Proventos: 1.442,98 Descontos: 707,51 Informativa: 115,43 Informativa Dedutora: 0 Líquido: 735,47
: 0 Base INSS: 1.442,98 Excedente INSS: 0,00 Base FGTS: 1.442,98 Valor FGTS: 115,43 Base IRRF: 757,11

pr.: 11 ANTONIO SOARES CORDEIRO NETO Situação: Trabalhando CPF: 038.768.825-08 Adm: 01/01/2023
culo: Diretor CC: 1 Depto: 1 Horas Mês: 2.118,00
go: 6 SOCIO C.B.O: 214205 Filial: 1 Salário: 2.118,00

100 PRO-LABORE 220:00 2.118,00 P 843 INSS EMPREGADOR 11,00 232,98 D

: 0 Proventos: 2.118,00 Descontos: 232,98 Informativa: 0 Informativa Dedutora: 0 Líquido: 1.885,02
: 0 Base INSS: 2.118,00 Excedente INSS: 0,00 Base FGTS: 0,00 Valor FGTS: 0,00 Base IRRF: 1.885,02

Total Geral Proventos: 6.446,94 Total Geral Descontos: 2.355,51
Líquido Geral: 4.091,43



RELATÓRIO DIÁRIO DE OBRA						Data						
						S	T	Q	Q	S	S	D
CLIENTE: PREFEITURA MUNICIPAL DE SANTALUZ OBJETO: CONTRATAÇÃO DE EMPRESA DE ENGENHARIA PARA EXECUÇÃO DE OBRA NA REFORMA DE POSTOS DE SAÚDE DO MUNICÍPIO DE SANTALUZ/BAHIA - POSTO LAGOA ESCURA.						EFETIVO PESSOAL						
CONTRATO N° 345/2022 RDC: 005 RDO: 263						CATEGORIA						
SIMBOLOGIA: Manhã (1) Tarde (1) Noite () 1- Tempo Bom 2- Chuva c/ cond. Trab. 3- Chuva s/ cond. Trab.						MÃO DE OBRA INDIRETA						
Tomada para ar condicionado, com caixa pvc e disjuntor bi-polar 20 a, embutida CONDICIONADO COM CONDENSADORA INDIVIDUAL Y FORNECIMENTO E INSTALAÇÃO. AF_12/2015						Gerente de Obra Engenheiro 1 Tec. de Segurança Aux Adm						
Preparo de superfície com fixamento de paredes e tetos						Mestre de obra						
APLICAÇÃO E LIXAMENTO DE MASSA LÁTEX EM PAREDES, UMA DEMÃO. AF_06/2014						Encarregado geral 1						
TELHAMENTO COM TELHA CERÂMICA CAPA-CANAL, TIPO COLONIAL, COM ATÉ 2 ÁGUAS, INCLUSO												
						Hh DO DIA						
						MÃO DE OBRA DIRETA						
						Topógrafo Auxiliar de topografia Pedreiro 2 Ajudante Geral 2 Calçateiro Carpinteiro Operador de Motosserra Motorista Montador Montador/Eletricista Eletricista Operador de Patrol Operador de Escavadeira Operador de Pá carregadeira Motorista de caçamba Pintor Serralheiro						
						Hh DO DIA						
CONSIDERAÇÕES						RESUMO DO EFETIVO						
						EFETIVO DO DIA JORNADA DE TRABALHO Hh DO DIA Hh ACUMULADO						
OBSERVAÇÕES						EFETIVO EQUIPAMENTOS						
						TIPO Veículo Leve Caminhão Munck Caminhão Toco Escavadeira Pá carregadeira Caçamba Patrol PC 200 Placa Vibratória						
GERENTE DE OBRA:						FISCALIZAÇÃO:						
Data: 20/06/2024						Data: 20/06/2024						

Franklin de J. Sena
 Engenheiro Civil
 CREA BA 05188554-2

Antonio Soares Cordeiro Neto
 Engenheiro Civil
 CREA BA 05188554-2



RELATÓRIO DIÁRIO DE OBRA						Data							
						S	T	Q	Q	S	S	X	D
CLIENTE: PREFEITURA MUNICIPAL DE SANTALUZ						FETIVO PESSOAL							
OBJETO: CONTRATAÇÃO DE EMPRESA DE ENGENHARIA PARA EXECUÇÃO DE OBRA NA REFORMA DE POSTOS DE SAÚDE DO MUNICÍPIO DE SANTALUZ/BAHIA - POSTO LAGOA ESCURA						MÃO DE OBRA INDIRETA							
CONTRATO N° 245/2022						CATEGORIA							
RDC: 095						QTDE							
Condições Climáticas: Manhã: (1) Tarde: (1) Noite: ()						Gerente de Obra							
SIMBOLOGIA: 1- Tempo Bom 2- Chuva e/ cond. Trab. 3- Chuva s/ cond. Trab.						Engenheiro 1							
SERVIÇOS EXECUTADOS / OCORRÊNCIAS						Tec. de Segurança							
SEM SERVIÇO						Aux Adm							
						Mestre de obra							
						Encarregado geral 1							
						Hh DO DIA							
						MÃO DE OBRA DIRETA							
						Topógrafo							
						Auxiliar de topografia							
						Pedreiro 2							
						Ajudante Geral 2							
						Calceteiro							
						Carpinteiro							
						Operador de Motosserra							
						Motorista							
						Montador							
						Montador/Eletricista							
						Eletricista							
						Operador de Patrol							
						Operador de Escavadeira							
						Operador de Pá carregadeira							
						Motorista de caçamba							
						Pintor							
						Serralheiro							
						Hh DO DIA							
CONSIDERAÇÕES						RESUMO DO EFETIVO							
						EFETIVO DO DIA							
						JORNADA DE TRABALHO							
						Hh DO DIA							
						Hh ACUMULADO							
OBSERVAÇÕES						EFETIVO EQUIPAMENTOS							
						TIPO							
						QTDE.							
						Veículo Leve							
						Caminhão Munck							
						Caminhão Toco							
						Escavadeira							
						Pá carregadeira							
						Caçamba							
						Patrol							
						PC 200							
						Placa Vibratória							
GERENTE DE OBRA:						FISCALIZAÇÃO:							
Data: 22/06/2024						Data: 22/06/2024							

Franklin de F. Silva
 Engenheiro Civil
 CREA 051888554-2

Antonio Soares Cordeiro Neto
 Engenheiro Civil
 CREA 051888554-2



RELATÓRIO DIÁRIO DE OBRA				Data							
				S	T	Q	Q	S	S	X	
										D	
CLIENTE: PREFEITURA MUNICIPAL DE SANTALUZ				EFETIVO PESSOAL							
OBJETO: CONTRATAÇÃO DE EMPRESA DE ENGENHARIA PARA EXECUÇÃO DE OBRA NA REFORMA DE POSTOS DE SAÚDE DO MUNICÍPIO DE SANTALUZ/BAHIA - POSTO LAGOA ESCURA.											
CONTRATO N° 248/2022				RDC: 095	RDO: 286			CATEGORIA			
Condições Climáticas: Manhã (1) Tarde (1) Noite ()				MÃO DE OBRA DIRETA							
SIMBOLOGIA				Gerente de Obra							
				Engenheiro							
				Tec. de Segurança							
				Aux Adm							
				Mestre de obra							
				Encarregado geral							
				Hh DO DIA							
				MÃO DE OBRA DIRETA							
				Topógrafo							
				Auxiliar de topografia							
				Pedreiro							
				Ajudante Geral							
				Calçateiro							
				Carpinteiro							
				Operador de Motosserra							
				Motorista							
				Montador							
				Montador/Eletricista							
				Eltricista							
				Operador de Patrol							
				Operador de Escavadeira							
				Operador de Pa carregadeira							
				Motorista de caçamba							
				Pintor							
				Serralheiro							
				Hh DO DIA							
CONSIDERAÇÕES				RESUMO DO EFETIVO							
				EFETIVO DO DIA							
				JORNADA DE TRABALHO							
				Hh DO DIA							
				Hh ACUMULADO							
OBSERVAÇÕES				EFETIVO EQUIPAMENTOS							
				TIPO							
				QTDE.							
				Veículo Leve							
				Caminhão Munck							
				Caminhão Toco							
				Escavadeira							
				Pa carregadeira							
				Caçamba							
				Patrol							
				PC 200							
				Placa Vibratória							
GERENTE DE OBRA:				FISCALIZAÇÃO:							
Data: 23/06/2024				Data: 23/06/2024							

Antonio Soares Cordeiro Neto
Engenheiro Civil
CREA + 051888554-2

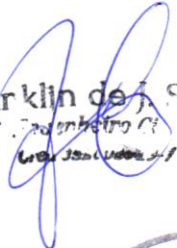
Franklin de S. Sena
Engenheiro Civil
CREA + 051888554-2



RELATÓRIO DIÁRIO DE OBRA						Data									
						X									
						S	T	Q	Q	S	S	S	D		
CLIENTE: PREFEITURA MUNICIPAL DE SANTALUZ						EFETIVO PESSOAL									
OBJETO: CONTRATAÇÃO DE EMPRESA DE ENGENHARIA PARA EXECUÇÃO DE OBRA NA REFORMA DE POSTOS DE SAÚDE DO MUNICÍPIO DE SANTALUZ/BAHIA - POSTO LAGOA ESCURA.															
CONTRATO N° 246/2022						CATEGORIA									
RDC: 885						MÃO DE OBRA INDIRETA									
SIMBOLOGIA Manhã: (1) Tarde: (1) Noite: ()															
1- Tempo Bom 2- Chuva c/ cond. Trab. 3- Chuva s/ cond. Trab.						Garante de Obra									
SERVIÇOS EXECUTADOS / OCORRÊNCIAS						Engenheiro 1									
Tomada para ar condicionado, com caixa pvc e disjuntor bi-polar 20 a, embutida						Tec. de Segurança									
CONDICIONADO COM CONDENSADORA INDIVIDUAL Y FORNECIMENTO E INSTALAÇÃO. AF_12/2015						Aux Adm									
Preparo de superfície com fixamento de paredes e tetos						Mestre de obra									
APLICAÇÃO E LIXAMENTO DE MASSA LÁTEX EM PAREDES, UMA DEMÃO. AF_06/2014						Encarregado geral 1									
TELHAMENTO COM TELHA CERÂMICA CAPA-CANAL, TIPO COLONIAL, COM ATÉ 2 ÁGUAS, INCLUSO															
						Hh DO DIA									
						MÃO DE OBRA DIRETA									
						Topógrafo									
						Auxiliar de topografia									
						Pedreiro 2									
						Ajudante Geral 2									
						Calçateiro									
						Carpinteiro									
						Operador de Motosserra									
						Motorista									
						Montador									
						Montador/Eletricista									
						Eletricista									
						Operador de Patrol									
						Operador de Escavadeira									
						Operador de Pá carregadeira									
						Motorista de caçamba									
						Pintor									
						Serralheiro									
						Hh DO DIA									
CONSIDERAÇÕES						RESUMO DO EFETIVO									
						EFETIVO DO DIA									
						JORNADA DE TRABALHO									
						Hh DO DIA									
						Hh ACUMULADO									
OBSERVAÇÕES						EFETIVO EQUIPAMENTOS									
						TIPO									
						QTDE.									
						Veículo Leve									
						Caminhão Munck									
						Caminhão Toco									
						Escavadeira									
						Pá carregadeira									
						Caçamba									
						Patrol									
						PC 200									
						Placa Vibratória									
GERENTE DE OBRA:						FISCALIZAÇÃO:									
Data: 24/06/2024						Data: 24/06/2024									

 Fran Klh de S. S. Neto
 Engenheiro Civil
 CREA 05188554-2

 Antonio Soares Cordeiro Neto
 Engenheiro Civil
 CREA 05188554-2



RELATÓRIO DIÁRIO DE OBRA						Data							
						S	X	T	Q	Q	S	S	D
CLIENTE: PREFEITURA MUNICIPAL DE SANTALUZ						EFETIVO PESSOAL							
OBJETO: CONTRATAÇÃO DE EMPRESA DE ENGENHARIA PARA EXECUÇÃO DE OBRA NA REFORMA DE POSTOS DE SAÚDE DO MUNICÍPIO DE SANTALUZ/BAHIA - POSTO LAGOA ESCURA.						CATEGORIA							
CONTRATO Nº 246/2022						MÃO DE OBRA INDIRETA							
RDC: 095						RDO: 268							
Condições Climáticas: Manhã (1) Tarde (1) Noite ()						Gerente de Obra							
SIMBOLOGIA: 1- Tempo Bom 2- Chuva c/ cond. Trab. 3- Chuva s/ cond. Trab.						Engenheiro 1							
SERVIÇOS EXECUTADOS / OCORRÊNCIAS						Tec. de Segurança							
TRANSPORTE COM CAMINHÃO BASCULANTE DE 10 M³, EM VIA INTERNA (DENTRO DO CANTEIRO - UNIDADE: M3XXM), AF_07/2024						Aux Adm							
INSTALAÇÃO_AF_12/2014						Mestre de obra							
JOELHO 45 GRAUS, PVC, SOLDÁVEL, DN 25MM, INSTALADO EM DRENO DE AR-CONDICIONADO - FORNECIMENTO E						Encarregado geral 1							
INSTALAÇÃO_AF_12/2014						Hh DO DIA							
						MÃO DE OBRA DIRETA							
						Topógrafo							
						Auxiliar de topografia							
						Pedreiro 2							
						Ajudante Geral 2							
						Calçateiro							
						Carpinteiro							
						Operador de Motosserra							
						Motorista							
						Montador							
						Montador/Eletricista							
						Eletricista							
						Operador de Patrol							
						Operador de Escavadeira							
						Operador de Pa carregadeira							
						Motorista de caçamba							
						Pintor							
						Serralheiro							
						Hh DO DIA							
CONSIDERAÇÕES						RESUMO DO EFETIVO							
						EFETIVO DO DIA							
						JORNADA DE TRABALHO							
						Hh DO DIA							
						Hh ACUMULADO							
OBSERVAÇÕES						EFETIVO EQUIPAMENTOS							
						TIPO							
						Veículo Leve							
						Caminhão Munck							
						Caminhão Toco							
						Escavadeira							
						Pa carregadeira							
						Caçamba							
						Patrol							
						PC 200							
						Placa Vibratória							
GERENTE DE OBRA:						FISCALIZAÇÃO:							
Data: 25/06/2024						Data: 25/06/2024							



 Franklin de L. Sona



 Antonio Soares Cordeiro Neto

 Engenheiro Civil

 CREA + 051888554-2



RELATÓRIO DIÁRIO DE OBRA						Data							
CLIENTE: PREFEITURA MUNICIPAL DE SANTALUZ						S	T	X	Q	Q	S	S	D
OBJETO: CONTRATAÇÃO DE EMPRESA DE ENGENHARIA PARA EXECUÇÃO DE OBRA NA REFORMA DE POSTOS DE SAÚDE DO MUNICÍPIO DE SANTALUZ/BAHIA - POSTO LAGOA ESCURA.						EFETIVO PESSOAL							
CONTRATO Nº 245/2022						CATEGORIA							
RDC: 095						MÃO DE OBRA INDIRETA							
RDO: 269						QTDE							
Condições Climáticas: Manhã: (1) Tarde: (1) Noite: ()						Gerente de Obra							
SIMBOLOGIA: 1-Tempo Bom 2-Chuva c/ cond. Trab. 3-Chuva s/ cond. Trab.						Engenheiro 1							
SERVIÇOS EXECUTADOS / OCORRÊNCIAS						Tec. de Segurança							
TRANSPORTE COM CAMINHÃO BASCULANTE DE 10 M³, EM VIA INTERNA (DENTRO DO CANTEIRO - UNIDADE: M300M). AF_07/2020						Aux Adm							
JOELHO 90 GRAUS, PVC, SOLDÁVEL, DN 25MM, INSTALADO EM DRENO DE AR-CONDICIONADO - FORNECIMENTO E INSTALAÇÃO. AF_12/2014						Mestre de obra							
JOELHO 45 GRAUS, PVC, SOLDÁVEL, DN 25MM, INSTALADO EM DRENO DE AR-CONDICIONADO - FORNECIMENTO E INSTALAÇÃO. AF_12/2014						Encarregado geral 1							
						Hh DO DIA							
						MÃO DE OBRA DIRETA							
						Topografo							
						Auxiliar de topografia							
						Pedreiro 2							
						Ajudante Geral 2							
						Calceteiro							
						Carpinteiro							
						Operador de Motosserra							
						Motorista							
						Montador							
						Montador/Eletricista							
						Eletricista							
						Operador de Patrol							
						Operador de Escavadeira							
						Operador de Pá carregadeira							
						Motorista de caçamba							
						Pintor							
						Serralheiro							
						Hh DO DIA							
CONSIDERAÇÕES						RESUMO DO EFETIVO							
						EFETIVO DO DIA							
						JORNADA DE TRABALHO							
						Hh DO DIA							
						Hh ACUMULADO							
OBSERVAÇÕES						EFETIVO EQUIPAMENTOS							
						TIPO							
						QTDE.							
						Veículo Leve							
						Caminhão Munck							
						Caminhão Toco							
						Escavadeira							
						Pá carregadeira							
						Caçamba							
						Patrol							
						PC 200							
						Placa Vibratória							
GERENTE DE OBRA:						FISCALIZAÇÃO:							
Data: 26/06/2024						Data: 26/06/2024							

Antonio Soares Cordeiro Neto
Engenheiro Civil
CREA: 05188554-2

Franklin de J. Sena



RELATÓRIO DIÁRIO DE OBRA						Data										
CLIENTE: PREFEITURA MUNICIPAL DE SANTALUZ						S	T	Q	Q	S	S	D				
OBJETO: CONTRATAÇÃO DE EMPRESA DE ENGENHARIA PARA EXECUÇÃO DE OBRA NA REFORMA DE POSTOS DE SAÚDE DO MUNICÍPIO DE SANTALUZ/BAHIA - POSTO LAGOA ESCURA.						EFETIVO PESSOAL										
CONTRATO Nº 245/2022						RDC: 095				RDO: 270				CATEGORIA		QTDE
Condições Climáticas: Manhã: (1) Tarde: (1) Noite: ()						MÃO DE OBRA INDIRETA										
SIMBOLOGIA: 1- Tempo Bom 2- Chuva s/ cond. Trab. 3- Chuva s/ cond. Trab.						Gerente de Obra										
SERVIÇOS EXECUTADOS / OCORRÊNCIAS						Engenheiro										
TRANSPORTE COM CAMINHÃO BASCULANTE DE 10 M ³ , EM VIA INTERNA (DENTRO DO CANTEIRO - UNIDADE: M3X0M), AF_07/2020						Tec. de Segurança										
						Aux Adm										
						Mestre de obra										
						Encarregado geral										
JOELHO 90 GRAUS, PVC, SOLDÁVEL, DN 25MM, INSTALADO EM DRENO DE AR-CONDICIONADO - FORNECIMENTO E INSTALAÇÃO. AF_12/2014						MÃO DE OBRA DIRETA										
						Topógrafo										
						Auxiliar de topografia										
						Pedreiro										
						Ajudante Geral										
						Calçateiro										
						Carpinteiro										
						Operador de Motosserra										
						Motorista										
						Montador										
JOELHO 45 GRAUS, PVC, SOLDÁVEL, DN 25MM, INSTALADO EM DRENO DE AR-CONDICIONADO - FORNECIMENTO E INSTALAÇÃO. AF_12/2014						Montador/Eletricista										
						Eletricista										
						Operador de Patrol										
						Operador de Escavadeira										
						Operador de Pá carregadeira										
						Motorista de caçamba										
						Pintor										
						Serralheiro										
CONSIDERAÇÕES						RESUMO DO EFETIVO										
						EFETIVO DO DIA										
						JORNADA DE TRABALHO										
						Hh DO DIA										
						Hh ACUMULADO										
OBSERVAÇÕES						EFETIVO EQUIPAMENTOS										
						TIPO										
						Veículo Leve										
						Caminhão Munck										
						Caminhão Toco										
						Escavadeira										
						Pá carregadeira										
						Caçamba										
						Patrol										
						PC 200										
						Placa Vibratória										
GERENTE DE OBRA:						FISCALIZAÇÃO:										
Data: 27/06/2024						Data: 27/06/2024										

Antonio Soares Cordeiro Neto
Engenheiro Civil
CREA+ 051888554-2



Franklin de J. Sousa
Engenheiro Civil
CREA+ 051888554-2

RELATÓRIO DIÁRIO DE OBRA						Data											
CLIENTE: PREFEITURA MUNICIPAL DE SANTALUZ						S	T	Q	Q	S	S	X	D				
OBJETO: CONTRATAÇÃO DE EMPRESA DE ENGENHARIA PARA EXECUÇÃO DE OBRA NA REFORMA DE POSTOS DE SAÚDE DO MUNICÍPIO DE SANTALUZ/BAHIA - POSTO LAGOA ESCURA						EFETIVO PESSOAL											
CONTRATO N° 245/2022						RDC: 095				RDO: 272							
Condições Climáticas: Manhã: (1) Tarde: (1) Noite: ()						CATEGORIA				QTDE							
SIMBOLOGIA						MÃO DE OBRA INDIRETA											
1- Tempo Bom 2- Chuva s/ cond. Trab. 3- Chuva s/ cond. Trab.						SERVIÇOS EXECUTADOS / OCORRÊNCIAS											
SEM SERVIÇO						Gerente de Obra											
						Engenheiro 1											
						Tec. de Segurança											
						Aux Adm											
						Mestre de obra											
						Encarregado geral 1											
						Hh DO DIA											
						MÃO DE OBRA DIRETA											
						Topografo											
						Auxiliar de topografia											
						Pedreiro 2											
						Ajudante Geral 2											
						Calceiteiro											
						Carpinteiro											
						Operador de Motosserra											
						Motorista											
						Montador/Eletricista											
						Eletricista											
						Operador de Patrol											
						Operador de Escavadeira											
						Operador de Pa carregadeira											
						Motorista de caçamba											
						Pintor											
						Serralheiro											
						Hh DO DIA											
CONSIDERAÇÕES						RESUMO DO EFETIVO											
						EFETIVO DO DIA											
						JORNADA DE TRABALHO											
						Hh DO DIA											
OBSERVAÇÕES						EFETIVO EQUIPAMENTOS											
						TIPO											
						Veículo Leve											
						Caminhão Munck											
						Caminhão Toco											
						Escavadeira											
						Pa carregadeira											
						Caçamba											
						Patrol											
						PC 200											
Placa Vibratória																	
GERENTE DE OBRA:						FISCALIZAÇÃO:						Data: 29/08/2024					

Franklin de J. Sena
 Engenheiro Civil
 CREA 051888554-2

Antonio Soares Cordeiro Neto
 Engenheiro Civil
 CREA 051888554-2



RELATÓRIO DIÁRIO DE OBRA				Data						
				S	T	Q	Q	S	S	X
CLIENTE: PREFEITURA MUNICIPAL DE SANTALUZ OBJETO: CONTRATAÇÃO DE EMPRESA DE ENGENHARIA PARA EXECUÇÃO DE OBRA NA REFORMA DE POSTOS DE SAÚDE DO MUNICÍPIO DE SANTALUZ/BAHIA - POSTO LAGOA ESCURA CONTRATO Nº 245/2022 RDC: 005 RDO: 273				EFETIVO PESSOAL						
Condições Climáticas: Manhã: (1) Tarde: (1) Noite: () SIMBOLOGIA: 1 - Tempo Bom 2 - Chuva c/ cond. Trab. 3 - Chuva s/ cond. Trab. SERVIÇOS EXECUTADOS / OCORRÊNCIAS				CATEGORIA MÃO DE OBRA INDIRETA QTDE						
SEM SERVIÇO				Gerente de Obra						
				Engenheiro 1						
				Tec. de Segurança						
				Aux. Adm.						
				Mestre de obra						
				Encarregado geral 1						
				Hh DO DIA						
				MÃO DE OBRA DIRETA						
				Topógrafo						
				Auxiliar de topografia						
				Pedreiro 2						
				Ajudante Geral 2						
				Calçateiro						
				Carpinteiro						
				Operador de Motosserra						
				Motorista						
				Montador/Eltricista						
Eltricista										
Operador de Patrol										
Operador de Escavadeira										
Operador de Pa carregadeira										
Motorista de caçamba										
Pintor										
Serralheiro										
Hh DO DIA										
CONSIDERAÇÕES				RESUMO DO EFETIVO						
				EFETIVO DO DIA						
				JORNADA DE TRABALHO						
OBSERVAÇÕES				Hh DO DIA						
				Hh ACUMULADO						
				EFETIVO EQUIPAMENTOS						
				TIPO QTDE.						
				Veículo Leve						
				Caminhão Munck						
				Caminhão Toco						
				Escavadeira						
				Pa carregadeira						
				Caçamba						
				Patrol						
				PC 200						
Placa Vibratória										
GERENTE DE OBRA:				FISCALIZAÇÃO:						
Data: 30/06/2024				Data: 30/06/2024						

 Antonio Soares Cordeiro Neto
 Engenheiro Civil
 CREA+ 051888554-2

 Franklin de J. Sousa



RELATÓRIO DIÁRIO DE OBRA						Data											
						X											
						S	T	Q	Q	S	S	D					
CLIENTE: PREFEITURA MUNICIPAL DE SANTALUZ						EFETIVO PESSOAL											
OBJETO: CONTRATAÇÃO DE EMPRESA DE ENGENHARIA PARA EXECUÇÃO DE OBRA NA REFORMA DE POSTOS DE SAÚDE DO MUNICÍPIO DE SANTALUZ/BAHIA - POSTO LAGOA ESCURA.						CATEGORIA						QTDE					
CONDIÇÕES CLIMÁTICAS:		Manhã: (1)		Tarde: (1)		RDC: 005		RDO: 274		MÃO DE OBRA INDIRETA							
SIMBOLOGIA						1- Tempo Bom 2- Chuva c/ cond. Trab. 3- Chuva s/ cond. Trab.						Notas: ()					
SERVIÇOS EXECUTADOS / OCORRÊNCIAS						Engenheiro						1					
TRANSPORTE COM CAMINHÃO BASCULANTE DE 10 M³ EM VIA INTERNA (DENTRO DO CANTEIRO - UNIDADE: M3X0M). AF_07/2020 JOELHO 90 GRAUS, PVC, SOLDÁVEL, DN 25MM, INSTALADO EM DRENO DE AR-CONDICIONADO - FORNECIMENTO E INSTALAÇÃO. AF_12/2014 JOELHO 45 GRAUS, PVC, SOLDÁVEL, DN 25MM, INSTALADO EM DRENO DE AR-CONDICIONADO - FORNECIMENTO E INSTALAÇÃO. AF_12/2014						Téc. de Segurança											
						Aux. Adm.											
						Mestre de obra											
						Encarregado geral						1					
						Hh DO DIA											
						MÃO DE OBRA DIRETA											
						Topógrafo											
						Auxiliar de topografia											
						Pedreiro						2					
						Ajudante Geral						2					
Calçeteiro																	
Carpinteiro																	
Operador de Motosserra																	
Motorista																	
Montador																	
Montador/Eletricista																	
Eletricista																	
Operador de Petrel																	
Operador de Escavadeira																	
Operador de Pá carregadeira																	
Motorista de caçamba																	
Pintor																	
Serralheiro																	
Hh DO DIA																	
CONSIDERAÇÕES						RESUMO DO EFETIVO											
						EFETIVO DO DIA											
						JORNADA DE TRABALHO											
						Hh DO DIA											
OBSERVAÇÕES						Hh ACUMULADO											
						EFETIVO EQUIPAMENTOS											
						TIPO						QTDE.					
						Veículo Leve											
						Caminhão Muncie											
						Caminhão Toco											
						Escavadeira											
						Pá carregadeira											
						Caçamba											
						Petrel											
PC 200																	
Placa Vibratória																	
GERENTE DE OBRA:						FISCALIZAÇÃO:											
Data: 01/07/2024						Data: 01/07/2024											

Franklin de S. Neto
 Engenheiro Civil
 CREA - 051888554-2

Antonio Soares Cordeiro Neto
 Engenheiro Civil
 CREA - 051888554-2



RELATÓRIO DIÁRIO DE OBRA						Data									
CLIENTE: PREFEITURA MUNICIPAL DE SANTALUZ OBJETO: CONTRATAÇÃO DE EMPRESA DE ENGENHARIA PARA EXECUÇÃO DE OBRA NA REFORMA DE POSTOS DE SAÚDE DO MUNICÍPIO DE SANTALUZ/BAHIA - POSTO LAGOA ESCURA. CONTRATO N° 245/2022 RDC: 005 RDO: 277						S	T	Q	Q	S	S	D	EFETIVO PESSOAL		
						Condições Climáticas: Manhã: (1) Tarde: (1) Noite: () SIMBOLOGIA: 1- Tempo Bom 2- Chuva c/ cond. Trab. 3- Chuva s/ cond. Trab.						CATEGORIA			QTDE
SERVIÇOS EXECUTADOS / OCORRÊNCIAS						MÃO DE OBRA INDIRETA									
Tomada para ar condicionado, com caixa pvc e diâjuntor bi-polar 20 a, embutida Preparo de superfície com lixamento de paredes e tetos APLICAÇÃO E LIXAMENTO DE MASSA LÁTEX EM PAREDES, UMA DEMÃO, AF. 062014 TELHAMENTO COM TELHA CERÂMICA CAPA-CANAL, TIPO COLONIAL, COM ATÉ 2 ÁGUAS, INCLUSO						Gerente de Obra			1						
						Engenheiro									
						Téc. de Segurança									
						Aux. Adm.									
						Mestre de obra									
						Encarregado geral			1						
						Hh DO DIA									
												MÃO DE OBRA DIRETA			
						Topógrafo									
						Auxiliar de topografia									
						Pedreiro			2						
						Ajudante Geral			2						
						Calceiteiro									
						Carpinteiro									
						Operador de Motosserra									
						Motorista									
						Montador									
						Montador/Eletricista									
						Eletrocista									
						Operador de Patrol									
						Operador de Escavadeira									
						Operador de Pá carregadeira									
						Motorista de caçamba									
						Pintor									
						Serralheiro									
												RESUMO DO EFETIVO			
						EFETIVO DO DIA									
						JORNADA DE TRABALHO									
						Hh DO DIA									
						Hh ACUMULADO									
						EFETIVO EQUIPAMENTOS									
												TIPO			QTDE.
						Veículo Leve									
						Caminhão Munck									
						Caminhão Toco									
						Escavadeira									
						Pá carregadeira									
						Caçamba									
						Patrol									
						PC 200									
						Placa Vibratória									
												GERENTE DE OBRA:			
Data: 04/07/2024						FISCALIZAÇÃO:									
						Data: 04/07/2024									

Franklin de J. S.
 Engenheiro Civil
 CREA 051888554-2

Antonio Soares Cordeiro Neto
 Engenheiro Civil
 CREA 051888554-2



RELATÓRIO DIÁRIO DE OBRA						Data							
CLIENTE: PREFEITURA MUNICIPAL DE SANTALUZ CONTRATAÇÃO DE EMPRESA DE ENGENHARIA PARA EXECUÇÃO DE OBRA NA REFORMA DE POSTOS DE SAÚDE DO MUNICÍPIO DE SANTALUZ/BAHIA - POSTO LAGOA ESCURA. CONTRATO Nº 245/2022 RDC: 005 RDO: 278						S	T	Q	Q	X	S	S	D
						EFETIVO PESSOAL							CATEGORIA
Condições Climáticas: Manhã: (1) Tarde: (1) Noite: () SIMBOLOGIA: 1- Tempo Bom 2- Chuva c/ cond. Trab. 3- Chuva a/ cond. Trab. SERVIÇOS EXECUTADOS / OCORRÊNCIAS						MÃO DE OBRA INDIRETA							
Tomada para ar condicionado, com caixa pvc e disjuntor bi-polar 20 a, embutida TUBO EM COBRE FLEXÍVEL, DN 3/8", COM ISOLAMENTO, INSTALADO EM RAMAL DE ALIMENTAÇÃO DE AR CONDICIONADO COM CONDENSADORA INDIVIDUAL x FORNECIMENTO E INSTALAÇÃO. AF_12/2015 Preparo de superfície com fixamento de paredes e tetos APLICAÇÃO E LIXAMENTO DE MASSA LÁTEX EM PAREDES, UMA DEMÃO. AF_06/2014						Gerente de Obra							
						Engenheiro		1					
						Tec. de Segurança							
						Aux. Adm.							
						Mestre de obra							
						Encarregado geral		1					
						Hh DO DIA							
						MÃO DE OBRA DIRETA							
						Topógrafo							
						Auxiliar de topografia							
						Pedreiro		2					
						Ajudante Geral		2					
						Calçateiro							
						Carpinteiro							
						Operador de Motosserra							
						Motorista							
						Montador							
						Montador/Eletricista							
						Eletricista							
						Operador de Patrol							
						Operador de Escavadeira							
						Operador de Pá carregadeira							
						Motorista de caçamba							
						Pintor							
						Serralheiro							
						Hh DO DIA							
CONSIDERAÇÕES						RESUMO DO EFETIVO							
						EFETIVO DO DIA							
						JORNADA DE TRABALHO							
						Hh DO DIA							
OBSERVAÇÕES						Hh ACUMULADO							
						EFETIVO EQUIPAMENTOS							
						TIPO		QTDE.					
						Veículo Leve							
						Caminhão Muncie							
						Caminhão Toco							
						Escavadeira							
						Pá carregadeira							
						Caçamba							
						Patrol							
PC 200													
Placa Vibratória													
GERENTE DE OBRA:						FISCALIZAÇÃO:							
Data: 05/07/2024						Data: 05/07/2024							

Franklin de J. Ser...

Antonio Soares Cordeiro Neto
 Engenheiro Civil
 CREA - 051888554-2



RELATÓRIO DIÁRIO DE OBRA						Data												
						S	T	Q	Q	S	X	D						
CLIENTE: PREFEITURA MUNICIPAL DE SANTALUZ OBJETO: CONTRATAÇÃO DE EMPRESA DE ENGENHARIA PARA EXECUÇÃO DE OBRA NA REFORMA DE POSTOS DE SAÚDE DO MUNICÍPIO DE SANTALUZ/BAHIA - POSTO LAGOA ESCURA. CONTRATO Nº 245/2022 RDC: 005 RDO: 279						EFETIVO PESSOAL												
Condições Climáticas: Manhã: (1) Tarde: (1) Noite: () SIMBOLOGIA: 1- Tempo Bom 2 - Chuva c/ cond. Trab. 3- Chuva s/ cond. Trab.						MÃO DE OBRA INDIRETA												
SEM SERVIÇO						Gerente de Obra Engenheiro Tec. de Segurança Aux. Adm. Mestre de obra Encarregado geral												
						Hh DO DIA												
						MÃO DE OBRA DIRETA												
						Topografo Auxiliar de topografia Pedreiro Ajudante Geral Calçateiro Carpinteiro Operador de Motosserra Motorista Montador Montador/Eletricista Eletricista Operador de Patrol Operador de Escavadeira Operador de Pá carregadeira Motorista de caçamba Pintor Serralheiro												
						Hh DO DIA												
						RESUMO DO EFETIVO												
						EFETIVO DO DIA JORNADA DE TRABALHO Hh DO DIA Hh ACUMULADO												
						OBSERVAÇÕES						EFETIVO EQUIPAMENTOS						
												TIPO QTDE. Veículo Leve Caminhão Muncie Caminhão Toco Escavadeira Pá carregadeira Caçamba Patrol PC 200 Placa Vibratória						
GERENTE DE OBRA:						FISCALIZAÇÃO:												
Data: 06/07/2024						Data: 06/07/2024												

 Franklin de J. Neto
 Engenheiro Civil

 Antonio Soares Cordeiro Neto
 Engenheiro Civil
 CREA + 051888554-2

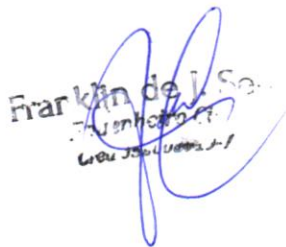

RELATÓRIO DIÁRIO DE OBRA				Data						
				S	T	Q	Q	S	S	X
CLIENTE: PREFEITURA MUNICIPAL DE SANTALUZ OBJETO: CONTRATAÇÃO DE EMPRESA DE ENGENHARIA PARA EXECUÇÃO DE OBRA NA REFORMA DE POSTOS DE SAÚDE DO MUNICÍPIO DE SANTALUZ/BAHIA - POSTO LAGOA ESCURA CONTRATO N° 245/2022 RDC: 095 RDO: 289				EFETIVO PESSOAL						
Condições Climáticas: Manhã: (1) Tarde: (1) Noite: () SÍMBOLOGIA: 1- Tempo Bom 2- Chuva c/ cond. Trab. 3- Chuva s/ cond. Trab.				CATEGORIA		MÃO DE OBRA INDIRETA				
SEM SERVIÇO				Gerente de Obra Engenheiro Tec. de Segurança Aux. Adm. Mestre de obra Encarregado geral Hh DO DIA						
SERVIÇOS EXECUTADOS / OCORRÊNCIAS				MÃO DE OBRA DIRETA Topógrafo Auxiliar de topografia Pedreiro Ajudante Geral Calceiteiro Carpinteiro Operador de Motosserra Motorista Montador Montador/Eletricista Eletricista Operador de Patrol Operador de Escavadeira Operador de Pá carregadeira Motorista de caçamba Pintor Serralheiro Hh DO DIA						
CONSIDERAÇÕES				RESUMO DO EFETIVO						
				EFETIVO DO DIA JORNADA DE TRABALHO Hh DO DIA Hh ACUMULADO						
OBSERVAÇÕES				EFETIVO EQUIPAMENTOS						
				TIPO QTDE. Veículo Leve Caminhão Munch Caminhão Toco Escavadeira Pá carregadeira Caçamba Patrol PC 200 Placa Vibratória						
GERENTE DE OBRA:				FISCALIZAÇÃO:						
Data: 07/07/2024				Data: 07/07/2024						

 Franklin de S. Soares
 Engenheiro Civil
 CREA 156.148/2006-2

 Antonio Soares Cordeiro Neto
 Engenheiro Civil
 CREA + 051888554-2



RELATÓRIO DIÁRIO DE OBRA				Data						
				X	T	Q	Q	S	S	D
CLIENTE: PREFEITURA MUNICIPAL DE SANTALUZ OBJETO: CONTRATAÇÃO DE EMPRESA DE ENGENHARIA PARA EXECUÇÃO DE OBRA NA REFORMA DE POSTOS DE SAÚDE DO MUNICÍPIO DE SANTALUZ/BAHIA - POSTO LAGOA ESCURA.				EFETIVO PESSOAL						
CONTRATO N° 245/2022 RDC: 895 RDO: 281				CATEGORIA			QTDE			
Condições Climáticas: Manhã: (1) Tarde: (1) Noite: () SIMBOLOGIA: 1- Tempo Bom 2- Chuva e/cond. Trab. 3- Chuva e/cond. Trab.				MÃO DE OBRA INDIRETA						
Preparo de superfície com fixamento de paredes e tetos APLICAÇÃO E LIXAMENTO DE MASSA LÁTEX EM PAREDES, UMA DEMÃO. AF_04/2014 Rufo em chapa aço galvanizado n°24 com desenvolvimento 16cm CALHA EM CHAPA DE AÇO GALVANIZADO NÚMERO 24, DESENVOLVIMENTO DE 33 CM, INCLUSO				Gerente de Obra Engenheiro 1 Tac. de Segurança Aux Adm Mestre de obra Encarregado geral 1						
				MÃO DE OBRA DIRETA						
				Topógrafo Auxiliar de topografia Pedreiro 2 Ajudante Geral 2 Calçateiro Carpinteiro Operador de Motosserra Motorista Montador Montador/Eletricista Eletricista Operador de Patrol Operador de Escavadeira Operador de Pá carregadeira Motorista de caçamba Pintor Serralheiro						
				Hh DO DIA						
CONSIDERAÇÕES				RESUMO DO EFETIVO						
				EFETIVO DO DIA JORNADA DE TRABALHO Hh DO DIA Hh ACUMULADO						
				EFETIVO EQUIPAMENTOS						
OBSERVAÇÕES				TIPO QTDE. Veículo Leve Caminhão Munck Caminhão Toco Escavadeira Pá carregadeira Caçamba Patrol PC 200 Placa Vibratória						
GERENTE DE OBRA:				FISCALIZAÇÃO:						
Data: 08/07/2024				Data: 08/07/2024						

 Franklin de J. Sena
 Engenheiro Civil
 CREA 051888554-2

 Antonio Soares Cordeiro Neto
 Engenheiro Civil
 CREA 051888554-2



RELATÓRIO DIÁRIO DE OBRA						Data	
CLIENTE: PREFEITURA MUNICIPAL DE SANTALUZ						S	T
OBJETO: CONTRATAÇÃO DE EMPRESA DE ENGENHARIA PARA EXECUÇÃO DE OBRA NA REFORMA DE POSTOS DE SAÚDE DO MUNICÍPIO DE SANTALUZ/BAHIA - POSTO LAGOA ESCURA.						X	
CONTRATO N° 245/2022						Q	Q
RDC: 005						S	S
RDC: 23							D
CATEGORIA						EFETIVO PESSOAL	
MÃO DE OBRA INDIRETA							
Condições Climáticas: Manhã: (1) Tarde: (1) Noite: () SIMBOLOGIA: 1- Tempo Bom 2 - Chuva c/ cond. Trab. 3- Chuva a/ cond. Trab. SERVIÇOS EXECUTADOS / OCORRÊNCIAS						Gerente de Obra Engenheiro 1 Tsc. de Segurança Aux. Adm. Mestre de obra Encarregado geral 1	
Preparo de superfície com fixamento de paredes e tetos APLICAÇÃO E LIXAMENTO DE MASSA LÁTEX EM PAREDES, UMA DEMÃO. AF_06/2014 Rufo em chapa aço galvanizado nº24 com desenvolvimento 16cm CALHA EM CHAPA DE AÇO GALVANIZADO NÚMERO 24, DESENVOLVIMENTO DE 33 CM, INCLUSO						Hh DO DIA MÃO DE OBRA DIRETA Topógrafo Auxiliar de topografia Pedreiro 2 Ajudante Geral 2 Calceiteiro Carpinteiro Operador de Motosserra Motorista Montador Montador/Eletricista Eletricista Operador de Patrol Operador de Escavadeira Operador de Pá carregadeira Motorista de caçamba Pintor Serralheiro	
CONSIDERAÇÕES						RESUMO DO EFETIVO	
						EFETIVO DO DIA JORNADA DE TRABALHO Hh DO DIA Hh ACUMULADO	
OBSERVAÇÕES						EFETIVO EQUIPAMENTOS	
						TIPO QTDE. Veículo Leve Caminhão MuncK Caminhão Traco Escavadeira Pá carregadeira Caçamba Patrol PC 200 Placa Vibratória	
GERENTE DE OBRA:						FISCALIZAÇÃO:	
Data: 10/07/2024						Data: 10/07/2024	

Franklin de J. Sena
 Engenheiro Civil
 CREA 05188554-2



Antonio Soares Cordeiro Neto
 Engenheiro Civil
 CREA 05188554-2

RELATÓRIO DIÁRIO DE OBRA						Data							
						S	T	Q	X	Q	S	S	D
CLIENTE: PREFEITURA MUNICIPAL DE SANTALUZ OBJETO: CONTRATAÇÃO DE EMPRESA DE ENGENHARIA PARA EXECUÇÃO DE OBRA NA REFORMA DE POSTOS DE SAÚDE DO MUNICÍPIO DE SANTALUZ/BAHIA - POSTO LAGOA ESCURA CONTRATO Nº 245/2022 RDC: 005 RDO: 284						EFETIVO PESSOAL							
Condições Climáticas: Manhã: (1) Tarde: (1) Noite: () SIMBOLOGIA: 1- Tempo Bom 2- Chuva c/ cond. Trab. 3- Chuva s/ cond. Trab.						MÃO DE OBRA INDIRETA							
SERVIÇOS EXECUTADOS / OCORRÊNCIAS Preparo de superfície com lixamento de paredes e tetos APLICAÇÃO E LIXAMENTO DE MASSA LÁTEX EM PAREDES, UMA DEMÃO. AF_06/2014 Rufe em chapa aço galvanizado nº24 com desenvolvimento 16cm CALHA EM CHAPA DE AÇO GALVANIZADO NÚMERO 24, DESENVOLVIMENTO DE 33 CM, INCLUSO						Gerente de Obra Engenheiro 1 Aux Adm Mestre de obra Encarregado geral 1 Hh DO DIA							
						MÃO DE OBRA DIRETA							
						Topografo Auxiliar de topografia Pedreiro 2 Ajudante Geral 2 Calceiteiro Carpinteiro Operador de Motosserra Motorista Montador Montador/Eletricista Eletricista Operador de Patrol Operador de Escavadeira Operador de Pá carregadeira Motorista de caçamba Pintor Serralheiro Hh DO DIA							
CONSIDERAÇÕES						RESUMO DO EFETIVO							
						EFETIVO DO DIA JORNADA DE TRABALHO Hh DO DIA Hh ACUMULADO							
OBSERVAÇÕES						EFETIVO EQUIPAMENTOS							
						TIPO QTDE Veículo Leve Caminhão Munck Caminhão Tronç Escavadeira Pá carregadeira Caçamba Patrol PC 200 Placa Vibratória							
GERENTE DE OBRA:						FISCALIZAÇÃO:							
Data: 11/07/2024						Data: 11/07/2024							

Franklin de J. S. Neto
 Engenheiro Civil
 CREA 018.148.000/01-1

Antonio Soares Cordeiro Neto
 Engenheiro Civil
 CREA 051888554-2



RELATÓRIO DIÁRIO DE OBRA										Data															
										S	T	Q	Q	S	S	X	D								
CLIENTE: PREFEITURA MUNICIPAL DE SANTALUZ										EFETIVO PESSOAL															
OBJETO: CONTRATAÇÃO DE EMPRESA DE ENGENHARIA PARA EXECUÇÃO DE OBRA NA REFORMA DE POSTOS DE SAÚDE DO MUNICÍPIO DE SANTALUZ/BAHIA - POSTO LAGOA ESCURA.																									
CONTRATO Nº 249/2022										CATEGORIA															
RDC: 806										QTDE															
RDO: 286										MÃO DE OBRA INDIRETA															
Condições Climáticas: Manhã: (1) Tarde: (1) Noite: ()										Gerente de Obra															
SIMBOLOGIA: 1- Tempo Bom 2- Chuva c/ cond. Trab. 3- Chuva s/ cond. Trab.																									
SEM SERVIÇO										Engenheiro															
										Tec. de Segurança															
										Aux Adm								Mestre de obra							
										Encarregado geral															
										MÃO DE OBRA DIRETA															
										Topógrafo															
										Auxiliar de topografia								Pedreiro							
										Ajudante Geral								Calceteiro							
										Carpinteiro								Operador de Motosserra							
										Motorista								Montador							
										Montador/Eletricista								Eletricista							
										Operador de Patrol								Operador de Escavadeira							
										Operador de Pa carregadeira								Motorista de caçamba							
										Pintor								Serralheiro							
																				RESUMO DO EFETIVO					
CONSIDERAÇÕES										EFETIVO DO DIA															
										JORNADA DE TRABALHO															
										Hh DO DIA															
										Hh ACUMULADO															
OBSERVAÇÕES										EFETIVO EQUIPAMENTOS															
										TIPO				QTDE.											
										Veículo Lave															
										Caminhão Munck															
										Caminhão Toco															
										Escavadeira															
										Pa carregadeira															
										Caçamba															
										Patrol															
PC 200																									
Placa Vibratória																									
GERENTE DE OBRA:										FISCALIZAÇÃO:															
Data: 13/07/2024										Data: 13/07/2024															

 Franklin de J. S.
 Engenheiro Civil
 Nº 10.100.000.000-0

 Antonio Soares Cordeiro Neto
 Engenheiro Civil
 CREA + 051888554-2



RELATÓRIO DIÁRIO DE OBRA						Data						
						S	T	Q	Q	S	S	X
CLIENTE: PREFEITURA MUNICIPAL DE SANTALUZ						EFETIVO PESSOAL						
OBJETO: CONTRATAÇÃO DE EMPRESA DE ENGENHARIA PARA EXECUÇÃO DE OBRA NA REFORMA DE POSTOS DE SAÚDE DO MUNICÍPIO DE SANTALUZ/BAHIA - POSTO LAGOA ESCURA.						CATEGORIA						
CONTRATO Nº 246/2022						QTDE						
RDC: 905						MÃO DE OBRA INDIRETA						
RDO: 287						MÃO DE OBRA DIRETA						
Condições Climáticas: Manhã: (1) Tarde: (1) Noite: ()						Gerente de Obra						
SIMBOLOGIA: 1- Tempo Bom 2- Chuva al. cond. Trab. 3- Chuva al. cond. Trab.						Engenheiro						
SEM SERVIÇO						Tec. de Segurança						
						Aux Adm						
						Mestre de obra						
						Encarregado geral						
CONSIDERAÇÕES						Topógrafo						
						Auxiliar de topografia						
						Pedreiro						
						Ajudante Geral						
						Calçateiro						
						Carpinteiro						
						Operador de Motosserra						
						Motorista						
						Montador						
						Montador/Eletricista						
OBSERVAÇÕES						Eletricista						
						Operador de Patrol						
						Operador de Escavadeira						
						Operador de Pá carregadeira						
						Motorista de caçamba						
						Pintor						
						Serralheiro						
GERENTE DE OBRA:						RESUMO DO EFETIVO						
						EFETIVO DO DIA						
						JORNADA DE TRABALHO						
FISCALIZAÇÃO:						Hh DO DIA						
						Hh ACUMULADO						
						EFETIVO EQUIPAMENTOS						
Data: 14/07/2024						TIPO						
						QTDE.						
						Veículo Leve						
						Caminhão Munck						
						Caminhão Toco						
						Escavadeira						
						Pá carregadeira						
						Caçamba						
						Patrol						
						PC 200						
						Placa Vibratória						

Franklin de S.
Engenheiro Civil
CREA 05188854-2

Antonio Soares Cordeiro Neto
Engenheiro Civil
CREA 05188854-2



RELATÓRIO DIÁRIO DE OBRA		Data			
CLIENTE: PREFEITURA MUNICIPAL DE SANTALUZ		X			
OBJETO: CONTRATAÇÃO DE EMPRESA DE ENGENHARIA PARA EXECUÇÃO DE OBRA NA REFORMA DE POSTOS DE SAÚDE DO MUNICÍPIO DE SANTALUZ/BAHIA - POSTO LAGOA ESCURA.		S	T		
CONTRATO Nº 245/2022		Q	Q		
RDC: 805		S	S		
RDO: 288		S	D		
Condições Climáticas: Manhã: (1) Tarde: (1) Noite: ()		EFETIVO PESSOAL			
SIMBOLOGIA: 1- Tempo Bom 2- Chuva c/ cond. Trab. 3- Chuva s/ cond. Trab.		CATEGORIA	QTDE		
SERVIÇOS EXECUTADOS / OCORRÊNCIAS KIT DE PORTA-PRONTA DE MADEIRA EM ACABAMENTO MELÂMÍNICO BRANCO, FOLHA LEVE OU MÉDIA, 60X210CM, EXCLUSIVE FECHADURA, FIXAÇÃO COM PREENCHIMENTO PARCIAL DE ESPUMA EXPANSIVA - FORNECIMENTO E INSTALAÇÃO. AF_12/2019 KIT DE PORTA-PRONTA DE MADEIRA EM ACABAMENTO MELÂMÍNICO BRANCO, FOLHA LEVE OU MÉDIA, 90X210, EXCLUSIVE FECHADURA, FIXAÇÃO COM PREENCHIMENTO TOTAL DE ESPUMA EXPANSIVA - FORNECIMENTO E INSTALAÇÃO. AF_12/2019		MÃO DE OBRA INDIRETA			
		Engenheiro	1		
		Tec. de Segurança			
		Aux Adm			
		Mestre de obra			
Encarregado geral	1				
Hh DO DIA					
CONSIDERAÇÕES		MÃO DE OBRA DIRETA			
		Topógrafo			
		Auxiliar de topografia			
		Pedreiro	2		
		Ajudante Geral	2		
		Calceiteiro			
		Carpinteiro			
		Operador de Motosserra			
		Motorista			
		Montador			
		Montador/Eletricista			
		Eltricista			
		Operador de Petrol			
		Operador de Escavadeira			
		Operador de Pá carregadeira			
		Motorista de caçamba			
		Pintor			
		Serralheiro			
		Hh DO DIA			
		OBSERVAÇÕES		RESUMO DO EFETIVO	
				EFETIVO DO DIA	
				JORNADA DE TRABALHO	
Hh DO DIA					
		Hh ACUMULADO			
		EFETIVO EQUIPAMENTOS			
		TIPO	QTDE.		
		Veículo Lave			
		Caminhão Munch			
		Caminhão Toco			
		Escavadeira			
		Pá carregadeira			
		Caçamba			
		Patrol			
		PC 200			
		Placa Vibratória			

GERENTE DE OBRA:
Data: 15/07/2024

FISCALIZAÇÃO:
Data: 15/07/2024

Franklin de J. Sena
Engenheiro Cí
CREA nº 05188554-2

Antonio Soares Cordeiro Neto
Engenheiro Civil
CREA nº 05188554-2



RELATÓRIO DIÁRIO DE OBRA							Data						
							S	T	Q	Q	S	S	D
CLIENTE: PREFEITURA MUNICIPAL DE SANTALUZ							EFETIVO PESSOAL						
OBJETO: CONTRATAÇÃO DE EMPRESA DE ENGENHARIA PARA EXECUÇÃO DE OBRA NA REFORMA DE POSTOS DE SAÚDE DO MUNICÍPIO DE SANTALUZ/BAHIA - POSTO LAGOA ESCURA.							CATEGORIA						
CONTRATO Nº 246/2022							QTDE						
RDC: 005							RDO: 289						
Condições Climáticas: Manhã (1) Tarde (1) Nota: ()							MÃO DE OBRA INDIRETA						
SIMBOLOGIA: 1- Tempo Bom 2- Chuva c/ cond. Trab. 3- Chuva s/ cond. Trab.							Gerente de Obra						
SERVIÇOS EXECUTADOS / OCORRÊNCIAS							Engenheiro						
							1						
KIT DE PORTA-PRONTA DE MADEIRA EM ACABAMENTO MELAMÍNICO BRANCO, FOLHA LEVE OU MÉDIA, 60X210CM, EXCLUSIVE FECHADURA, FIXAÇÃO COM PREENCHIMENTO PARCIAL DE ESPUMA EXPANSIVA - FORNECIMENTO E INSTALAÇÃO. AF_12/2019							Tec. de Segurança						
							Aux Adm						
KIT DE PORTA-PRONTA DE MADEIRA EM ACABAMENTO MELAMÍNICO BRANCO, FOLHA LEVE OU MÉDIA, 90X210, EXCLUSIVE FECHADURA, FIXAÇÃO COM PREENCHIMENTO TOTAL DE ESPUMA EXPANSIVA - FORNECIMENTO E INSTALAÇÃO. AF_12/2019							Mestre de obra						
							1						
							Encarregado geral						
							1						
							MÃO DE OBRA DIRETA						
							Topógrafo						
							Auxiliar de topografia						
							Pedreiro						
							2						
							Ajudante Geral						
							2						
							Calçateiro						
							Carpinteiro						
							Operador de Motosserra						
							Motorista						
							Montador						
							Montador/Eletricista						
							Eletricista						
							Operador de Patrol						
							Operador de Escavadeira						
							Operador de Pá carregadeira						
							Motorista de caçamba						
							Pintor						
							Serralheiro						
							Hh DO DIA						
CONSIDERAÇÕES							RESUMO DO EFETIVO						
							EFETIVO DO DIA						
							JORNADA DE TRABALHO						
							Hh DO DIA						
							Hh ACUMULADO						
OBSERVAÇÕES							EFETIVO EQUIPAMENTOS						
							TIPO						
							QTDE.						
							Veículo Leve						
							Caminhão Munck						
							Caminhão Toco						
							Escavadeira						
							Pá carregadeira						
							Caçamba						
							Patrol						
							PC 200						
							Placa Vibratória						
GERENTE DE OBRA:							FISCALIZAÇÃO:						
Data: 16/07/2024							Data: 16/07/2024						

 Franklin de J. Sena
 Engenheiro Civil
 CREA 051888554-2

 Antonio Soares Cordeiro Neto
 Engenheiro Civil
 CREA 051888554-2



RELATÓRIO DIÁRIO DE OBRA				Data							
CLIENTE: PREFEITURA MUNICIPAL DE SANTALUZ				S	T	X	Q	Q	S	S	D
OBJETO: CONTRATAÇÃO DE EMPRESA DE ENGENHARIA PARA EXECUÇÃO DE OBRA NA REFORMA DE POSTOS DE SAÚDE DO MUNICÍPIO DE SANTALUZ/BAHIA - POSTO LADOA ESCURA.				EFETIVO PESSOAL							
CONTRATO N° 245/2022				RDC: 005		RDO: 290		CATEGORIA		QTDE	
Condições Climáticas: Manhã: (1) Tarde: (1) Noite: ()				MÃO DE OBRA INDIRETA							
SIMBOLOGIA: 1- Tempo Bom 2- Chuva c/ cond. Trab. 3- Chuva a/ cond. Trab.				Gerente de Obra							
SERVIÇOS EXECUTADOS / OCORRÊNCIAS				Engenheiro							
				Tec. de Segurança							
				Aux Adm							
				Mestre de obra							
				Encarregado geral							
				Hh DO DIA							
KIT DE PORTA-PRONTA DE MADEIRA EM ACABAMENTO MELAMÍNICO BRANCO, FOLHA LEVE OU MÉDIA, 60X210CM, EXCLUSIVE FECHADURA, FIXAÇÃO COM PREENCHIMENTO PARCIAL DE ESPUMA EXPANSIVA - FORNECIMENTO E INSTALAÇÃO. AF_12/2019 KIT DE PORTA-PRONTA DE MADEIRA EM ACABAMENTO MELAMÍNICO BRANCO, FOLHA LEVE OU MÉDIA, 90X210, EXCLUSIVE FECHADURA, FIXAÇÃO COM PREENCHIMENTO TOTAL DE ESPUMA EXPANSIVA - FORNECIMENTO E INSTALAÇÃO. AF_12/2019 SOLEIRA EM MÁRMORE, LARGURA 15 CM, ESPESSURA 2,0 CM. AF_09/2020				MÃO DE OBRA DIRETA							
				Topógrafo							
				Auxiliar de topografia							
				Pedreiro							
				Ajudante Geral							
				Calceiteiro							
				Carpinteiro							
				Operador de Motosserra							
				Motorista							
				Montador							
Montador/Eletricista											
Eletricista											
Operador de Patrol											
Operador de Escavadeira											
Operador de Pá carregadeira											
Motorista de caçamba											
Pintor											
Serralheiro											
Hh DO DIA											
CONSIDERAÇÕES				RESUMO DO EFETIVO							
				EFETIVO DO DIA							
				JORNADA DE TRABALHO							
				Hh DO DIA							
				Hh ACUMULADO							
OBSERVAÇÕES				EFETIVO EQUIPAMENTOS							
				TIPO		QTDE					
				Veículo Leve							
				Caminhão Munch							
				Caminhão Toco							
				Escavadeira							
				Pá carregadeira							
				Caçamba							
				Patrol							
				PC 200							
				Placa Vibratória							
GERENTE DE OBRA:				FISCALIZAÇÃO:							
Data: 17/07/2024				Data: 17/07/2024							

Franklin de J. Sousa

Engenheiro Civil
CREA 05188554-2

Antonio Soares Cordeiro Neto
Engenheiro Civil
CREA 05188554-2



RELATÓRIO DIÁRIO DE OBRA				Data							
				S	T	Q	Q	S	S	D	
CLIENTE: PREFEITURA MUNICIPAL DE SANTALUZ											
OBJETO: CONTRATAÇÃO DE EMPRESA DE ENGENHARIA PARA EXECUÇÃO DE OBRA NA REFORMA DE POSTOS DE SAÚDE DO MUNICÍPIO DE SANTALUZ/BAHIA - POSTO LAGOA ESCURA.											
CONTRATO N° 245/2022				RDC: 005		RDO: 291					
Condições Climáticas: Manhã: (1) Tarde: (1) Noite: ()				CATEGORIA		MÃO DE OBRA INDIRETA					
SMBOLOGIA: 1- Tempo Bom 2- Chuva c/ cond. Trab. 3- Chuva s/ cond. Trab.				SERVIÇOS EXECUTADOS / OCORRÊNCIAS		Mestre de obra					
KIT DE PORTA-PRONTA DE MADEIRA EM ACABAMENTO MELAMÍNICO BRANCO, FOLHA LEVE OU MÉDIA, 60X210CM, EXCLUSIVE FECHADURA, FIXAÇÃO COM PREENCHIMENTO PARCIAL DE ESPUMA EXPANSIVA - FORNECIMENTO E INSTALAÇÃO. AF_12/2019						1					
KIT DE PORTA-PRONTA DE MADEIRA EM ACABAMENTO MELAMÍNICO BRANCO, FOLHA LEVE OU MÉDIA, 90X210, EXCLUSIVE FECHADURA, FIXAÇÃO COM PREENCHIMENTO TOTAL DE ESPUMA EXPANSIVA - FORNECIMENTO E INSTALAÇÃO. AF_12/2019						1					
SOLEIRA EM MÁRMORE, LARGURA 15 CM, ESPESSURA 2,0 CM. AF_09/2020											
				Gerente de Obra							
				Engenheiro							
				Tec. de Segurança							
				Aux Adm							
				Mestre de obra							
				Encarregado geral							
				Hh DO DIA							
				MÃO DE OBRA DIRETA							
				Topógrafo							
				Auxiliar de topografia							
				Pedreiro		2					
				Ajudante Geral		2					
				Calceiro							
				Carpinteiro							
				Operador de Motosserra							
				Motorista							
				Montador							
				Montador/Eletricista							
				Eletricista							
				Operador de Patrol							
				Operador de Escavadeira							
				Operador de Pá carregadeira							
				Motorista de caçamba							
				Pintor							
				Serralheiro							
				Hh DO DIA							
				RESUMO DO EFETIVO							
				EFETIVO DO DIA							
				JORNADA DE TRABALHO							
				Hh DO DIA							
				Hh ACUMULADO							
				EFETIVO EQUIPAMENTOS							
				TIPO		QTDE.					
				Veículo Leve							
				Caminhão Munck							
				Caminhão Toco							
				Escavadeira							
				Pá carregadeira							
				Caçamba							
				Patrol							
				PC 200							
				Placa Vibratória							
GERENTE DE OBRA:				FISCALIZAÇÃO:							
Data: 18/07/2024				Data: 18/07/2024							

Franklin de J. Sona



Antonio Soares Cordeiro Neto
 Engenheiro Civil
 CREA + 051888554-2



RELATÓRIO DIÁRIO DE OBRA				Data							
				S	T	Q	Q	X	S	S	D
CLIENTE: PREFEITURA MUNICIPAL DE SANTALUZ OBJETO: CONTRATAÇÃO DE EMPRESA DE ENGENHARIA PARA EXECUÇÃO DE OBRA NA REFORMA DE POSTOS DE SAÚDE DO MUNICÍPIO DE SANTALUZ/BAHIA - POSTO LAGOA ESCURA CONTRATO Nº 245/2022 RDC: 005 RDC: 292				EFETIVO PESSOAL							
Condições Climáticas: Manhã: (1) Tarde: (1) Noite: () SÍMBOLOGIA: 1- Tempo Bom 2- Chuva c/ cond. Trab. 3- Chuva s/ cond. Trab.				MÃO DE OBRA INDIRETA							
SERVIÇOS EXECUTADOS / OCORRÊNCIAS				Gerente de Obra							
KIT DE PORTA-PRONTA DE MADEIRA EM ACABAMENTO MELAMÍNICO BRANCO, FOLHA LEVE OU MÉDIA, 60X210CM, EXCLUSIVAMENTE FECHADURA, FIXAÇÃO COM PREENCHIMENTO PARCIAL DE ESPUMA EXPANSIVA - FORNECIMENTO E INSTALAÇÃO, AF_12/2019 KIT DE PORTA-PRONTA DE MADEIRA EM ACABAMENTO MELAMÍNICO BRANCO, FOLHA LEVE OU MÉDIA, 90X210, EXCLUSIVAMENTE FECHADURA, FIXAÇÃO COM PREENCHIMENTO TOTAL DE ESPUMA EXPANSIVA - FORNECIMENTO E INSTALAÇÃO, AF_12/2019 SOLEIRA EM MÁRMORE, LARGURA 15 CM, ESPESSURA 2,0 CM, AF_08/2020				Engenheiro 1							
				Tec. de Segurança							
				Aux Adm							
				Mestre de obra							
				Encarregado geral 1							
				Hh DO DIA							
				MÃO DE OBRA DIRETA							
				Topografo							
				Auxiliar de topografia							
				Pedreiro 2							
				Ajudante Geral 2							
				Calceiro							
				Carpinteiro							
				Operador de Motosserra							
				Motorista							
				Montador							
				Montador/Eletricista							
				Eletricista							
				Operador de Patrol							
				Operador de Escavadeira							
				Operador de Pá carregadeira							
				Motorista de caçamba							
				Pintor							
				Serralheiro							
				Hh DO DIA							
CONSIDERAÇÕES				RESUMO DO EFETIVO							
				EFETIVO DO DIA							
				JORNADA DE TRABALHO							
				Hh DO DIA							
				Hh ACUMULADO							
OBSERVAÇÕES				EFETIVO EQUIPAMENTOS							
				TIPO QTDE.							
				Veículo Leve							
				Caminhão Munck							
				Caminhão Toco							
				Escavadeira							
				Pá carregadeira							
				Caçamba							
				Patrol							
				PC 200							
				Placa Vibratória							
GERENTE DE OBRA:				FISCALIZAÇÃO:							
Data: 19/07/2024				Data: 19/07/2024							

 Franklin de J. Sena
 Engenheiro Civil
 CREA 011000000-1

 Antonio Soares Cordeiro Neto
 Engenheiro Civil
 CREA 051888554-2



RELATÓRIO DIÁRIO DE OBRA				Data						
				S	T	Q	Q	S	S	D
CLIENTE: PREFEITURA MUNICIPAL DE SANTALUZ				EFETIVO PESSOAL						
OBJETO: CONTRATAÇÃO DE EMPRESA DE ENGENHARIA PARA EXECUÇÃO DE OBRA NA REFORMA DE POSTOS DE SAÚDE DO MUNICÍPIO DE SANTALUZ/BAHIA - POSTO LAGOA ESCURA										
CONTRATO Nº 248/2022		RDC: 995		RDO: 283		CATEGORIA		QTDE		
Condições Climáticas: Manhã: (1) Tarde: (1) Noite: ()				MÃO DE OBRA INDIRETA						
SIMBOLOGIA: 1- Tempo Bom 2- Chuva s/ cond. Trab. 3- Chuva s/ cond. Trab.				SERVIÇOS EXECUTADOS / OCORRÊNCIAS						
SEM SERVIÇO				Gerente de Obra						
				Engenheiro						
				Tec. de Segurança						
				Aux. Adm.						
				Mestre de obra						
				Encarregado geral						
				Hh DO DIA						
				MÃO DE OBRA DIRETA						
				Topógrafo						
				Auxiliar de topografia						
				Pedreiro						
				Ajudante Geral						
				Calçateiro						
				Carpinteiro						
				Operador de Motosserra						
				Motorista						
				Montador						
Montador/Eletricista										
Eletricista										
Operador de Patrol										
Operador de Escavadeira										
Operador de Pá carregadeira										
Motorista de caçamba										
Pintor										
Serralheiro										
Hh DO DIA										
CONSIDERAÇÕES				RESUMO DO EFETIVO						
				EFETIVO DO DIA						
				JORNADA DE TRABALHO						
				Hh DO DIA						
OBSERVAÇÕES				Hh ACUMULADO						
				EFETIVO EQUIPAMENTOS						
				TIPO QTDE						
				Veículo Leve						
				Caminhão Munck						
				Caminhão Toco						
				Escavadeira						
				Pá carregadeira						
				Caçamba						
				Patrol						
				PC 200						
				Placa Vibratória						
GERENTE DE OBRA:				FISCALIZAÇÃO:						
Data: 20/07/2024				Data: 20/07/2024						

Franklin de L. Sena
 Engenheiro Civil
 CREA 05188554-2

Antonio Soares Cordeiro Neto
 Engenheiro Civil
 CREA 05188554-2



<p>CLIENTE: PREFEITURA MUNICIPAL DE SANTALUZIA</p> <p>OBJETO: MANUTENÇÃO E REPARO DE INFRAESTRUTURA PARA EXECUÇÃO DE OBRAS NA REFORMA DE PORTOS DE SAUDE DO MUNICIPIO DE SANTALUZIA/BA - PORTO LACON ENCIUSA</p> <p>CONTRATO Nº 24/0022 Matr. 1</p> <p>INDIC: 086</p> <p>1- Tempo Base 2- Chuva 2' zoná. Trab. 3- Chuva 3' zoná. Trab.</p> <p>SEM SERVIÇO</p>							RELATÓRIO DIÁRIO DE OBRA	ROD: 3M	Nome:	DATA	S	T	Q	Q	S	9	9	X
<p>SERVIÇOS EXECUTADOS / OCORRÊNCIAS</p>							CATEGORIA: MAIO DE OBRAS INDETERMINADA	ELETIVO PESSOAL										
<p>Gerente de Obra Engenheiro Téc. de Segurança Aux Admin Mestres de obra Encarregado geral</p>							<p>MAIO DE OBRAS DIRETA</p> <p>Topógrafo Avaliador de topografia Pedreiro Geral Alfaiate Adestrador Capataz Operador de Máquinas Motoristas Mecânico Montador/Elétricista Bancista Operador de Panela Operador de Escavadeira Operador de Pá carregadeira Barragem de cimento Pavimento Serralheiro</p>											
<p>CONSIDERAÇÕES</p>							<p>RESUMO DO EFETIVO</p> <p>EFETIVO DO DIA FOLGA DO DIA FOLGA DO DIA FOLGA DO DIA FOLGA DO DIA</p> <p>h/a TRABALHADO</p>											
<p>OBRA/VICÍO</p>							TIPO	ELETIVO EQUIPAMENTOS GDI0E										
<p>VEICULO: Lamp Caminhão Blindado Caminhão Teço Escavadeira Pá Carregadeira Barragem Pavimento PC 200 Pisca Vitalândia</p>																		
GERENTE DE OBRA:	FISCALIZAÇÃO:					DATA:	21/07/2024											
DATA:	21/07/2024																	

Antonio Soares Cordeiro Neto
Antonio Soares Cordeiro Neto
Engenheiro O/T
CREA 1-051888554-2

Antonio Soares Cordeiro Neto
Antonio Soares Cordeiro Neto
Engenheiro Civil
CREA 1-051888554-2



RELATÓRIO DIÁRIO DE OBRA		Data						
CLIENTE: PREFEITURA MUNICIPAL DE SANTALUZ		X						
OBJETO: CONTRATAÇÃO DE EMPRESA DE ENGENHARIA PARA EXECUÇÃO DE OBRA NA REFORMA DE POSTOS DE SAÚDE DO MUNICÍPIO DE SANTALUZ/BAHIA - POSTO LAGOA ESCURA.		S	T	Q	Q	S	S	D
CONTRATO Nº 245/2022		RDC: 005		RDO: 255		EFETIVO PESSOAL		
Condições Climáticas: Manhã: (1) Tarde: (1) Noite: ()		CATEGORIA		MÃO DE OBRA INDIRETA				
SIMBOLOGIA		1- Tempo Bom		2- Chuva c/ cond. Trab.		3- Chuva s/ cond. Trab.		
SERVIÇOS EXECUTADOS / OCORRÊNCIAS		Gerente de Obra						
RODAPÊ CERÂMICO DE 7CM DE ALTURA COM PLACAS TIPO ESMALTADA EXTRA DE DIMENSÕES 45X45CM. AF_06/2014 REVESTIMENTO CERÂMICO PARA PISO COM PLACAS TIPO ESMALTADA EXTRA DE DIMENSÕES 45X45 CM APLICADA EM AMBIENTES DE ÁREA MAIOR QUE 10 M2. AF_06/2014 EXECUÇÃO DE PASSEIO (CALÇADA) DO PISO DE CONCRETO COM CONCRETO MOLDADO IN LOCO, USINADO, ACABAMENTO CONVENCIONAL, NÃO ARMADO. AF_07/2016		Engenheiro		1				
		Tec. de Segurança						
		Aux Adm						
		Mestre de obra						
		Encarregado geral		1				
		Hh DO DIA						
		NÃO DE OBRA DIRETA						
		Topógrafo						
		Auxiliar de topografia						
		Pedreiro		2				
Ajudante Geral		2						
Calceiteiro								
Carpinteiro								
Operador de Motosserra								
Motorista								
Montador/Elétricista								
Elétricista								
Operador de Patrol								
Operador de Escavadeira								
Motorista de caçamba								
Pintor								
Serralheiro								
Hh DO DIA								
CONSIDERAÇÕES		RESUMO DO EFETIVO						
		EFETIVO DO DIA						
		JORNADA DE TRABALHO						
		Hh DO DIA						
		Hh ACUMULADO						
OBSERVAÇÕES		EFETIVO EQUIPAMENTOS						
		TIPO		QTDE.				
		Veículo Leve						
		Caminhão Munck						
		Caminhão Toco						
		Escavadeira						
		Pá carregadeira						
		Caçamba						
		Patrol						
		PC 200						
		Placa Vibratória						
GERENTE DE OBRA:		FISCALIZAÇÃO:						
Data: 22/07/2024		Data: 22/07/2024						

Franklin de J. S. S.
 Engenheiro Civil
 CREA 05188554-2

Antonio Soares Cordeiro Neto
 Engenheiro Civil
 CREA 05188554-2



RELATÓRIO DIÁRIO DE OBRA						Data											
						S	T	Q	Q	S	S	D					
CLIENTE: PREFEITURA MUNICIPAL DE SANTALUZ OBJETO: CONTRATAÇÃO DE EMPRESA DE ENGENHARIA PARA EXECUÇÃO DE OBRA NA REFORMA DE POSTOS DE SAÚDE DO MUNICÍPIO DE SANTALUZ/BAHIA - POSTO LAGOA ESCURA.						EFETIVO PESSOAL											
CONTRATO Nº 245/2022 RDC: 005 RDO: 296						CATEGORIA											
Condições Climáticas: Manhã: (1) Tarde: (1) Noite: 296						MÃO DE OBRA INDIRETA											
SIMBOLOGIA: 1- Tempo Bom 2- Chuva c/ cond. Trab. 3- Chuva s/ cond. Trab.						MÃO DE OBRA DIRETA											
SERVIÇOS EXECUTADOS / OCORRÊNCIAS RODAPÉ CERÂMICO DE 7CM DE ALTURA COM PLACAS TIPO ESMALTADA EXTRA DE DIMENSÕES 45X45CM. AF_06/2014 REVESTIMENTO CERÂMICO PARA PISO COM PLACAS TIPO ESMALTADA EXTRA DE DIMENSÕES 45X45 CM APLICADA EM AMBIENTES DE ÁREA MAIOR QUE 10 M2. AF_06/2014 EXECUÇÃO DE PASSEIO (CALÇADA) OU PISO DE CONCRETO COM CONCRETO MOLDADO IN LOCO, USINADO, ACABAMENTO CONVENCIONAL, NÃO ARMADO. AF_07/2016						Gerente de Obra Engenheiro 1 Tec. de Segurança Aux Adm											
						Mestres de obra Encarregado geral 1											
						Hh DO DIA											
						RESUMO DO EFETIVO											
CONSIDERAÇÕES						EFETIVO DO DIA											
						JORNADA DE TRABALHO											
						Hh DO DIA											
						Hh ACUMULADO											
OBSERVAÇÕES						EFETIVO EQUIPAMENTOS											
						TIPO											
						QTDE.											
						Veículo Leno											
						Caminhão Munk											
						Caminhão Toco											
						Escavadeira											
						Pá carregadeira											
						Caçamba											
						Patrol											
						PC 200											
						Placa Vibratória											
GERENTE DE OBRA:						FISCALIZAÇÃO:						Data: 23/07/2024					

Franklin de J. Sena
 Engenheiro Civil
 CREA 17.061.000/0-7

Antonio Soares Cordeiro Neto
 Engenheiro Civil
 CREA 051888554-2



RELATÓRIO DIÁRIO DE OBRA				Data								
				S	T	Q	Q	S	S	D		
CLIENTE: PREFEITURA MUNICIPAL DE SANTALUZ				EFETIVO PESSOAL								
OBJETO: CONTRATAÇÃO DE EMPRESA DE ENGENHARIA PARA EXECUÇÃO DE OBRA NA REFORMA DE POSTOS DE SAÚDE DO MUNICÍPIO DE SANTALUZ/BAHIA - POSTO LAGOA ESCURA.				MÃO DE OBRA INDIRETA								
CONTRATO Nº 245/2022				RDC: 805				RDO: 287				
Condições Climáticas: Manhã: (1) Tarde: (1) Noite: ()				CATEGORIA								
SIMBOLOGIA				MÃO DE OBRA DIRETA								
1- Tempo Bom 2- Chuva al cond. Trab. 3- Chuva al cond. Trab.				Gerente de Obra								
SERVIÇOS EXECUTADOS / OCORRÊNCIAS RODAPÉ CERÂMICO DE 7CM DE ALTURA COM PLACAS TIPO ESMALTADA EXTRA DE DIMENSÕES 45X45CM. AF_06/2014 REVESTIMENTO CERÂMICO PARA PISO COM PLACAS TIPO ESMALTADA EXTRA DE DIMENSÕES 45X45 CM APLICADA EM AMBIENTES DE ÁREA MAIOR QUE 10 M2. AF_06/2014 EXECUÇÃO DE PASSEIO (CALÇADA) OU PISO DE CONCRETO COM CONCRETO MOLDADO IN LOCO, USINADO, ACABAMENTO CONVENCIONAL, NÃO ARMADO. AF_07/2016				Engenheiro								
				Tec. de Segurança								
				Aux Adm								
				Mestre de obra								
				Encarregado geral								
				Hh DO DIA								
				MÃO DE OBRA DIRETA								
				Topógrafo								
				Auxiliar de topografia								
				Pedreiro								
Ajudante Geral												
Calceteiro												
Carpinteiro												
Operador de Motosserra												
Motorista												
Montador												
Montador/Eletricista												
Eletricista												
Operador de Patrol												
Operador de Escavadeira												
Operador de Pá carregadeira												
Motorista de caçamba												
Pintor												
Serralheiro												
Hh DO DIA												
CONSIDERAÇÕES				RESUMO DO EFETIVO								
				EFETIVO DO DIA								
				JORNADA DE TRABALHO								
				Hh DO DIA								
OBSERVAÇÕES				Hh ACUMULADO								
				EFETIVO EQUIPAMENTOS								
				TIPO								
				QTDE.								
				Veículo Lave								
				Caminhão Munch								
				Caminhão Toco								
				Escavadeira								
				Pá carregadeira								
				Caçamba								
				Patrol								
				PC 200								
				Placa Vibratória								
GERENTE DE OBRA:				FISCALIZAÇÃO:								
Data: 24/07/2024				Data: 24/07/2024								

Franklin de J. Sena
 Engenheiro Civil
 CREA 011.000.000-01

Antonio Soares Cordeiro Neto
 Engenheiro Civil
 CREA 051888554-2



RELATÓRIO DIÁRIO DE OBRA						Data												
CLIENTE: PREFEITURA MUNICIPAL DE SANTALUZ OBJETO: CONTRATAÇÃO DE EMPRESA DE ENGENHARIA PARA EXECUÇÃO DE OBRA NA REFORMA DE POSTOS DE SAÚDE DO MUNICÍPIO DE SANTALUZ/BAHIA - POSTO LAGOA ESCURA.						S	T	Q	Q	S	S	D	EFETIVO PESSOAL					
						CONTRATO N° 245/2022						RDC: 006						RDC: 288
Condições Climáticas:						Manhã: (1)		Tarde: (1)		Noite: ()		MÃO DE OBRA INDIRETA						
SIMBOLOGIA						1- Tempo Bom 2 - Chuva c/ cond. Trab. 3- Chuva s/ cond. Trab.						MÃO DE OBRA DIRETA						
SERVIÇOS EXECUTADOS / OCORRÊNCIAS						Gerente de Obra						Engenheiro						1
RODAPÉ CERÂMICO DE 7CM DE ALTURA COM PLACAS TIPO ESMALTADA EXTRA DE DIMENSÕES 45X45CM. AF_06/2014 REVESTIMENTO CERÂMICO PARA PISO COM PLACAS TIPO ESMALTADA EXTRA DE DIMENSÕES 45X45 CM APLICADA EM AMBIENTES DE ÁREA MAIOR QUE 10 M2. AF_06/2014 EXECUÇÃO DE PASSEIO (CALÇADA) OU PISO DE CONCRETO COM CONCRETO MOLDADO IN LOCO, USINADO, ACABAMENTO CONVENCIONAL, NÃO ARMADO. AF_07/2016						Tec. de Segurança												
						Aux Adm												
						Mestre de obra												
						Encarregado geral												1
						Hh DO DIA												
						Topógrafo												
						Auxiliar de topografia												
						Pedreiro												2
						Ajudante Geral												2
						Calçateiro												
Carpinteiro																		
Operador de Motosserra																		
Motorista																		
Montador																		
Montador/Eletricista																		
Eletricista																		
Operador de Patrol																		
Operador de Escavadeira																		
Operador de Pá carregadeira																		
Motorista de caçamba																		
Pintor																		
Serralheiro																		
Hh DO DIA																		
RESUMO DO EFETIVO						EFETIVO DO DIA						JORNADA DE TRABALHO						
CONSIDERAÇÕES						Hh DO DIA						Hh ACUMULADO						
OBSERVAÇÕES						EFETIVO EQUIPAMENTOS						TIPO						QTDE.
						Veículo Leve												
						Caminhão Munck												
						Caminhão Toco												
						Escavadeira												
						Pá carregadeira												
						Caçamba												
						Patrol												
PC 200																		
Placa Vibratória																		
GERENTE DE OBRA:						FISCALIZAÇÃO:						Data: 25/07/2024						Data: 25/07/2024

Franklin de J. Sena
 Engenheiro Civil
 CREA 05188554-2

Antonio Soares Cordeiro Neto
 Engenheiro Civil
 CREA 05188554-2



RELATÓRIO DIÁRIO DE OBRA				Data							
				S	T	Q	Q	X	S	S	D
CLIENTE: PREFEITURA MUNICIPAL DE SANTALUZ OBJETO: CONTRATAÇÃO DE EMPRESA DE ENGENHARIA PARA EXECUÇÃO DE OBRA NA REFORMA DE POSTOS DE SAÚDE DO MUNICÍPIO DE SANTALUZ/BAHIA - POSTO LAGOA ESCURA. CONTRATO N° 245/2022 RDC: 005 RDO: 299				EFETIVO PESSOAL							
Condições Climáticas: Manhã: (1) Tarde: (1) Noite: () 1- Tempo Bom 2 - Chuva c/ cond. Trab. 3- Chuva s/ cond. Trab.				CATEGORIA MÃO DE OBRA INDIRETA QTDE							
SIMBOLOGIA SERVIÇOS EXECUTADOS / OCORRÊNCIAS				Gerente de Obra Engenheiro 1 Tec. de Segurança Aux Adm Mestre de obra Encarregado geral 1 Hh DO DIA							
RODAPÉ CERÂMICO DE 7CM DE ALTURA COM PLACAS TIPO ESMALTADA EXTRA DE DIMENSÕES 45X45CM. AF_06/2014 REVESTIMENTO CERÂMICO PARA PISO COM PLACAS TIPO ESMALTADA EXTRA DE DIMENSÕES 45X45 CM APLICADA EM AMBIENTES DE ÁREA MAIOR QUE 10 M2. AF_06/2014 EXECUÇÃO DE PASSEIO (CALÇADA) OU PISO DE CONCRETO COM CONCRETO MOLDADO IN LOCO, USINADO, ACABAMENTO CONVENCIONAL, NÃO ARMADO. AF_07/2016				MÃO DE OBRA DIRETA Topógrafo Auxiliar de topografia Pedreiro 2 Ajudante Geral 2 Calceiro Carpinteiro Operador de Motosserra Motorista Montador Montador/Eletricista Eletricista Operador de Patrol Operador de Escavadeira Operador de Pá carregadeira Motorista de cagamba Pintor Serralheiro Hh DO DIA							
CONSIDERAÇÕES				RESUMO DO EFETIVO							
				EFETIVO DO DIA JORNADA DE TRABALHO Hh DO DIA Hh ACUMULADO							
OBSERVAÇÕES				EFETIVO EQUIPAMENTOS							
				TIPO QTDE. Veículo Leve Caminhão Munk Caminhão Toco Escavadeira Pá carregadeira Cagamba Patrol PC 200 Placa Vibratória							
GERENTE DE OBRA:				FISCALIZAÇÃO:							
Data: 26/07/2024				Data: 26/07/2024							

 Franklin de J. Sena
 Engenheiro Civil
 CREA 05188554-2

 Antonio Soares Cordeiro Neto
 Engenheiro Civil
 CREA + 05188554-2



RELATÓRIO DIÁRIO DE OBRA						Data							
CLIENTE: PREFEITURA MUNICIPAL DE SANTALUZ OBJETO: CONTRATAÇÃO DE EMPRESA DE ENGENHARIA PARA EXECUÇÃO DE OBRA NA REFORMA DE POSTOS DE SAÚDE DO MUNICÍPIO DE SANTALUZ/BAHIA - POSTO LAGOA ESCURA. CONTRATO Nº 245/2022 RDC: 005 RDO: 200						S	T	Q	Q	S	S	X	D
						EFETIVO PESSOAL							CATEGORIA
Condições Climáticas: Manhã: (1) Tarde: (1) Noite: () SIMBOLOGIA: 1- Tempo Bom 2 - Chuva c/ cond. Trab. 3- Chuva s/ cond. Trab.						MÃO DE OBRA INDIRETA							
SEM SERVIÇO						SERVIÇOS EXECUTADOS / OCORRÊNCIAS							
						Gerente de Obra Engenheiro Tec. de Segurança Aux. Adm. Mestre de obra Encarregado geral Hh DO DIA							
						MÃO DE OBRA DIRETA							
						Topografo Auxiliar de topografia Pedreiro Ajudante Geral Calçateiro Carpinteiro Operador de Motosserra Motorista Montador Montador/Eletricista Eletricista Operador de Patrol Operador de Escavadeira Operador de Pá carregadeira Motorista de caçamba Pintor Serralheiro Hh DO DIA							
CONSIDERAÇÕES						RESUMO DO EFETIVO							
						EFETIVO DO DIA JORNADA DE TRABALHO Hh DO DIA Hh ACUMULADO							
						OBSERVAÇÕES						EFETIVO EQUIPAMENTOS	
						TIPO QTDE. Veículo Leve Caminhão Munck Caminhão Toco Escavadeira Pá carregadeira Caçamba Patrol PC 200 Placa Vibratória							
						GERENTE DE OBRA:						FISCALIZAÇÃO:	
Data: 27/07/2024						Data: 27/07/2024							

Franklin de J. S.
 Engenheiro Civil
 CREA - 051888554-2

Antonio Soares Cordeiro Neto
 Engenheiro Civil
 CREA - 051888554-2



RELATÓRIO DIÁRIO DE OBRA						Data							
CLIENTE: PREFEITURA MUNICIPAL DE SANTALUZ						S	T	Q	Q	S	S	S	D
OBJETO: CONTRATAÇÃO DE EMPRESA DE ENGENHARIA PARA EXECUÇÃO DE OBRA NA REFORMA DE POSTOS DE SAÚDE DO MUNICÍPIO DE SANTALUZ/BAHIA - POSTO LADDA ESCURA.						EFETIVO PESSOAL							
CONTRATO Nº 248/2022						RDC: 006				RDO: 391			
Condições Climáticas: Manhã: (1) Tarde: (1) Noite: ()						CATEGORIA							
SIMBOLÓGIA						MÃO DE OBRA INDIRETA							
1- Tempo Bom 2- Chuva c/ cond. Trab. 3- Chuva s/ cond. Trab.						Gerente de Obra							
SERVIÇOS EXECUTADOS / OCORRÊNCIAS						Engenheiro							
SEM SERVIÇO						Tec. de Segurança							
						Aux Adm							
						Mestre de obra							
						Encarregado geral							
						Hh DO DIA							
CONSIDERAÇÕES						MÃO DE OBRA DIRETA							
						Topógrafo							
						Auxiliar de topografia							
						Pedreiro							
						Ajudante Geral							
						Calceiteiro							
						Carpinteiro							
						Operador de Motosserra							
						Motorista							
						Montador							
OBSERVAÇÕES						Montador/Eletricista							
						Eletricista							
						Operador de Patrol							
						Operador de Escavadeira							
						Operador de Pá carregadeira							
						Motorista de caçamba							
						Pintor							
						Serralheiro							
Hh DO DIA													
GERENTE DE OBRA:						RESUMO DO EFETIVO							
						EFETIVO DO DIA							
						JORNADA DE TRABALHO							
FISCALIZAÇÃO:						Hh DO DIA							
						Hh ACUMULADO							
GERENTE DE OBRA:						EFETIVO EQUIPAMENTOS							
						TIPO							
						QTDE.							
						Veículo Leve							
						Caminhão Munck							
						Caminhão Toco							
						Escavadeira							
						Pá carregadeira							
						Caçamba							
						Patrol							
PC 200													
Placa Vibratória													
Data: 28/07/2024						Data: 28/07/2024							

Franklin de J. Sena
 Engenheiro Civil
 CREA 05188554-2

Antonio Soares Cordeiro Neto
 Engenheiro Civil
 CREA 05188554-2



RELATÓRIO DIÁRIO DE OBRA									
CLIENTE: PREFEITURA MUNICIPAL DE SANTALUZ					Data				
OBJETO: CONTRATAÇÃO DE EMPRESA DE ENGENHARIA PARA EXECUÇÃO DE OBRA NA REFORMA DE POSTOS DE SAÚDE DO MUNICÍPIO DE SANTALUZ/BAHIA - POSTO LAGOA ESCURA.					X S T Q Q S S D				
CONTRATO Nº 245/2022 RDC: 095 RDO: 32					EFETIVO PESSOAL				
Condições Climáticas: Manhã: (1) Tarde: (1) Noite: ()					CATEGORIA				
SIMBOLOGIA: 1- Tempo Bom 2- Chuva c/ cond. Trab. 3- Chuva s/ cond. Trab.					MÃO DE OBRA INDIRETA				
SERVIÇOS EXECUTADOS / OCORRÊNCIAS					Gerente de Obra				
REVESTIMENTO CERÂMICO PARA PAREDES INTERNAS COM PLACAS TIPO ESMALTADA EXTRA DE DIMENSÕES 33X45 CM APLICADAS EM AMBIENTES DE ÁREA MAIOR QUE 5 M² A MEIA ALTURA DAS PAREDES. AF_06/2014					Engenheiro				
					Tec. de Segurança				
					Aux Adm				
					Mestre de obra				
					Encarregado geral				
					Hh DO DIA				
					MÃO DE OBRA DIRETA				
					Topógrafo				
					Auxiliar de topografia				
					Pedreiro				
Ajudante Geral									
Calçeteiro									
Carpinteiro									
Operador de Motosserra									
Motorista									
Montador									
Montador/Eletricista									
Eletricista									
Operador de Patrol									
Operador de Escavadeira									
Operador de Pá carregadeira									
Motorista de caçamba									
Pintor									
Serralheiro									
Hh DO DIA									
RESUMO DO EFETIVO									
EFETIVO DO DIA									
JORNADA DE TRABALHO									
Hh DO DIA									
Hh ACUMULADO									
EFETIVO EQUIPAMENTOS									
TIPO									
QTDE.									
Veículo Leve									
Caminhão Muncie									
Caminhão Toco									
Escavadeira									
Pá carregadeira									
Caçamba									
Patrol									
PC 200									
Placa Vibratória									
GERENTE DE OBRA:									
FISCALIZAÇÃO:									
Data: 29/07/2024									

Franklin de J. Sena
 Engenheiro Civil
 CREA 1188554-2

Antonio Soares Cordeiro Neto
 Engenheiro Civil
 CREA 1188554-2



RELATÓRIO DIÁRIO DE OBRA						Data									
CLIENTE: PREFEITURA MUNICIPAL DE SANTALUZ						S	X								
OBJETO: CONTRATAÇÃO DE EMPRESA DE ENGENHARIA PARA EXECUÇÃO DE OBRA NA REFORMA DE POSTOS DE SAÚDE DO MUNICÍPIO DE SANTALUZ/BAHIA - POSTO LAGOA ESCURA.						S	T	Q	Q	S	S	S	D		
CONTRATO Nº 245/2022						EFETIVO PESSOAL									
RDC: 095						CATEGORIA									
RDO: 393						MÃO DE OBRA DIRETA									
SIMBOLOGIA						MÃO DE OBRA INDIRETA									
Condições Climáticas: Manhã (1) Tarde (1) Noite ()						Gerente de Obra									
1- Tempo Bom 2- Chuva c/ cond. Trab. 3- Chuva s/ cond. Trab.						Engenheiro 1									
SERVIÇOS EXECUTADOS / OCORRÊNCIAS						Tec. de Segurança									
REVESTIMENTO CERÂMICO PARA PAREDES INTERNAS COM PLACAS TIPO ESMALTADA EXTRA DE DIMENSÕES 33X45 CM APLICADAS EM AMBIENTES DE ÁREA MAIOR QUE 5 M² A MEIA ALTURA DAS PAREDES. AF_06/2014						Aux Adm									
						Mestre de obra									
						Encarregado geral 1									
						Hh DO DIA									
						MÃO DE OBRA DIRETA									
						Topógrafo									
						Auxiliar de topografia									
						Pedreiro 2									
						Ajudante Geral 2									
						Calceteiro									
Carpinteiro															
Operador de Motosserra															
Motorista															
Montador															
Montador/Eletricista															
Eletricista															
Operador de Patrol															
Operador de Escavadeira															
Operador de Pá carregadeira															
Motorista de caçamba															
Pintor															
Serralheiro															
Hh DO DIA															
CONSIDERAÇÕES						RESUMO DO EFETIVO									
						EFETIVO DO DIA									
						JORNADA DE TRABALHO									
						Hh DO DIA									
OBSERVAÇÕES						Hh ACUMULADO									
						EFETIVO EQUIPAMENTOS									
						TIPO									
						Veículo Leve									
						Caminhão Muncck									
						Caminhão Toco									
						Escavadeira									
						Pá carregadeira									
						Caçamba									
						Patrol									
						PC 200									
						Placa Vibratória									
GERENTE DE OBRA:						FISCALIZAÇÃO:									
Data: 30/07/2024						Data: 30/07/2024									

Franklin de J. S.
 Engenheiro C
 CREA 011.118.000-1/1

Antonio Soares Cordeiro Neto
 Engenheiro Civil
 CREA 01051888554-2



RELATÓRIO DIÁRIO DE OBRA						Data							
						S	T	X	Q	Q	S	S	D
CLIENTE: PREFEITURA MUNICIPAL DE SANTALUZ OBJETO: CONTRATAÇÃO DE EMPRESA DE ENGENHARIA PARA EXECUÇÃO DE OBRA NA REFORMA DE POSTOS DE SAÚDE DO MUNICÍPIO DE SANTALUZ - BAIA - POSTO LAGOA ESCURA.						EFETIVO PESSOAL							
CONTRATO Nº 245/2022 RDC: 395 RDC: 394 Nota: 394						CATEGORIA QTD							
Condições Climáticas: Manhã: (1) Tarde: (1) Noite: () SIMBOLÓGIA: 1- Tempo Bem 2- Chuva al. cond. Trab. 3- Chuva al. cond. Trab.						MAO DE OBRA DIRETA							
SERVIÇOS EXECUTADOS / OCORRÊNCIAS REVESTIMENTO CERÂMICO PARA PAREDES INTERNAS COM PLACAS TIPO ESMALTADA EXTRA DE DIMENSÕES 33X45 CM APLICADAS EM AMBIENTES DE ÁREA MAIOR QUE 5 M ² A MEIA ALTURA DAS PAREDES; AF_05/2024						Gerente de Obra Engenheiro 1 Tec. de Segurança Aux. Adm. Mestre de obra Encarregado geral 1 Hrs DO DIA							
						MAO DE OBRA DIRETA							
						Topógrafo Auxiliar de topografia Pedreiro 2 Ajudante Geral 2 Carpinteiro Operador de Motosserra Motorista Montador Montador/Eletricista Eletricista Operador de Patrol Operador de Escavadeira Operador de Pá carregadeira Motorista de caçamba Pintor Serralheiro Hrs DO DIA							
CONSIDERAÇÕES						RESUMO DO EFETIVO							
						EFETIVO DO DIA JORNADA DE TRABALHO Hrs DO DIA Hrs ACUMULADO							
OBSERVAÇÕES						EFETIVO EQUIPAMENTOS QTD							
						Veículo Leve Caminhão Mitsub Caminhão Toco Escavadeira Pá carregadeira Caçamba Patrol PC 200 Placa Vibratória							
GERENTE DE OBRA:						FISCALIZAÇÃO:							
Data: 31/07/2024						Data: 31/07/2024							

 Franklin de Senna
 Engenheiro(a)
 CREA: 051888554-2

 Antonio Soares Cordeiro Neto
 Engenheiro Civil
 CREA: 051888554-2



RELATÓRIO FOTOGRÁFICO 3ª MEDIÇÃO – CONTRATAÇÃO DE EMPRESA DE ENGENHARIA PARA EXECUÇÃO DE OBRA NA REFORMA DE POSTOS DE SAÚDE DO MUNICÍPIO DE SANTALUZ/BAHIA - POSTO LAGOA ESCURA.

DATA	MUNICÍPIO	EMPREENDIMENTO
31/07/2024	Santaluz	Reforma do Posto do Povoado do Lagoa Escura



Franklin de J. Sena
Engenheiro Civil
CREA 051888554-2

FOTO 01 – Preparo de superfície com lixamento de paredes e tetos

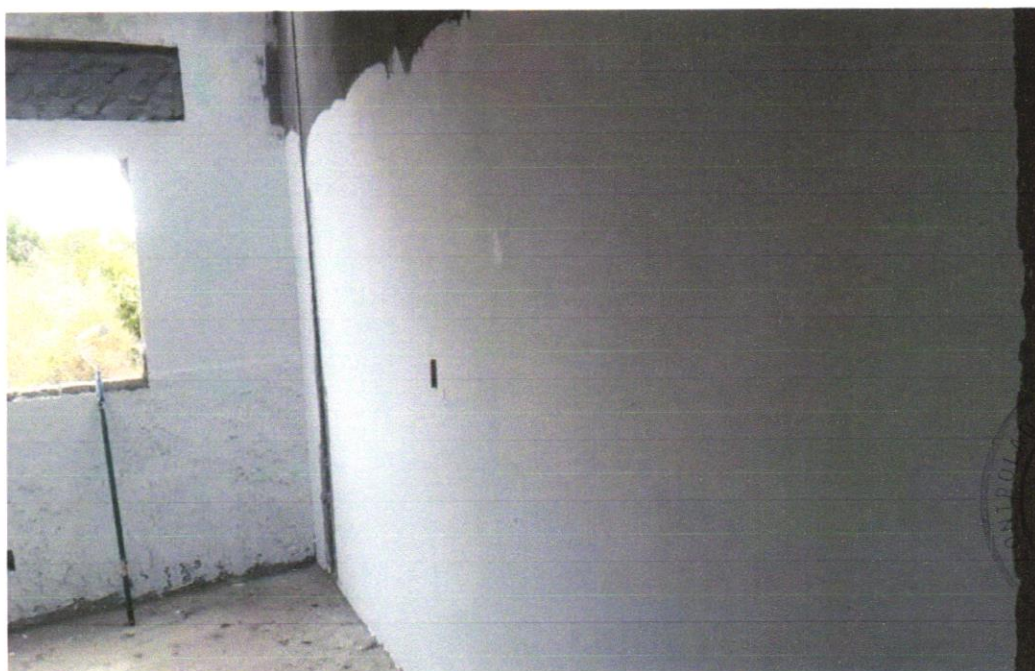

Antonio Soares Cordeiro Neto
Engenheiro Civil
CREA 051888554-2



FOTO 02 – APLICAÇÃO E LIXAMENTO DE MASSA LÁTEX EM PAREDES, UMA DEMÃO. AF_06/2014

DATA	MUNICIPIO	EMPREENDIMENTO
31/07/2024	Santaluz	Reforma do Posto do Povoado do Lagoa Escura



Foto 03 - APLICAÇÃO MANUAL DE PINTURA COM TINTA LÁTEX ACRÍLICA EM PAREDES, DUAS DEMÃOS.
AF_06/2014



Foto 04 - PEITORIL LINEAR EM GRANITO OU MÁRMORE, L = 15CM, COMPRIMENTO DE ATÉ 2M,
ASSENTADO COM ARGAMASSA 1:6
COM ADITIVO. AF_11/2020

Antonio Soares Cordeiro Neto
Engenheiro Civil
CREA+ D51888554-2

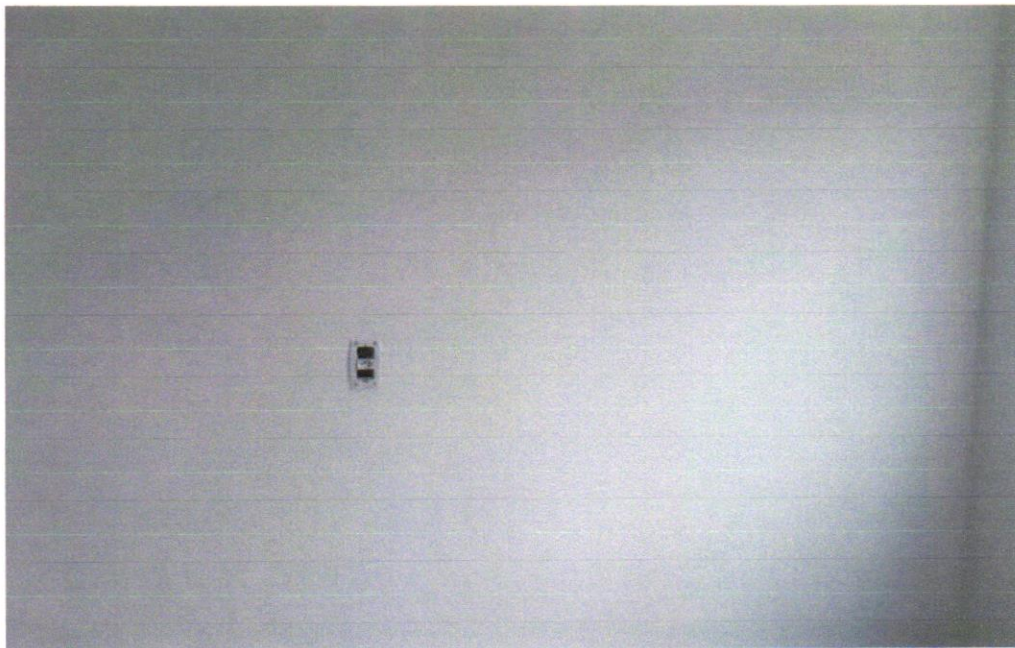
Franklin de J. Sena
Engenheiro Civil
CREA+ D51888554-2

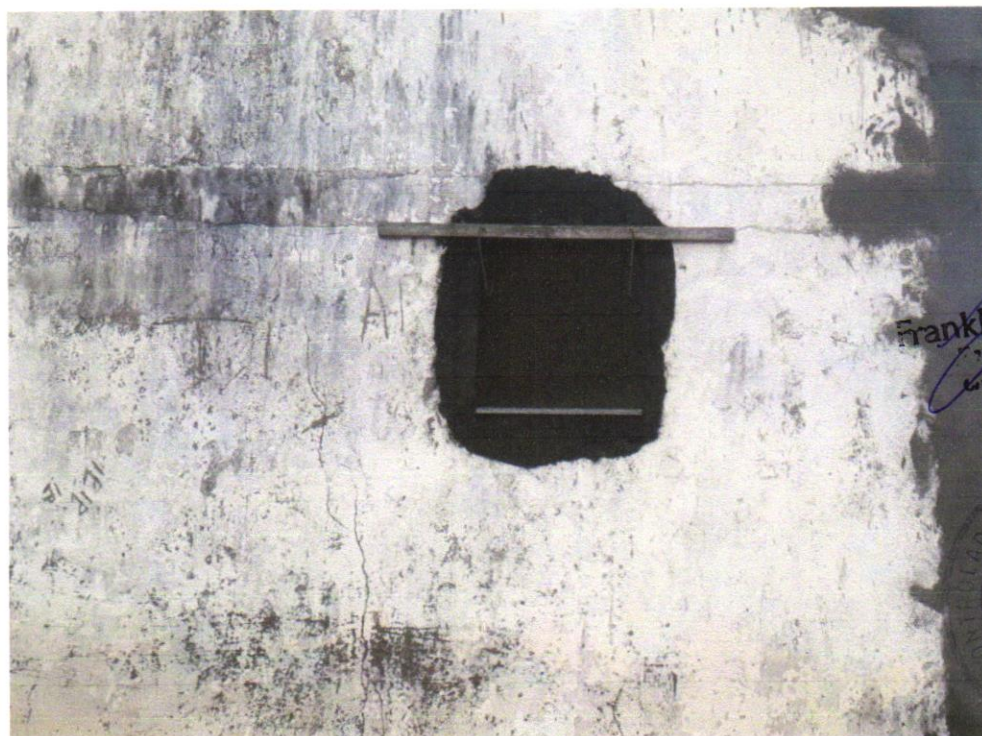

DATA	MUNICÍPIO	EMPREENHIMENTO
31/07/2024	Santaluz	Reforma do Posto do Povoado do Lagoa Escura



Foto 05- REVESTIMENTO CERÂMICO PARA PISO COM PLACAS TIPO ESMALTADA EXTRA DE DIMENSÕES 45X45 CM APLICADA EM AMBIENTES DE ÁREA MAIOR QUE 10 M2. AF_06/2014

Antonio Soares Cordeiro Neto
Engenheiro Civil
CREA-051888554-2

Franklin de J. Sena
Engenheiro Civil
CREA-051888554-2



Foto 06- REVESTIMENTO CERÂMICO PARA PISO COM PLACAS TIPO ESMALTADA EXTRA DE DIMENSÕES 45X45 CM APLICADA EM AMBIENTES DE ÁREA MAIOR QUE 10 M2. AF_06/2014

DATA	MUNICIPIO	EMPREENHIMENTO
31/07/2024	Santaluz	Reforma do Posto do Povoado do Lagoa Escura

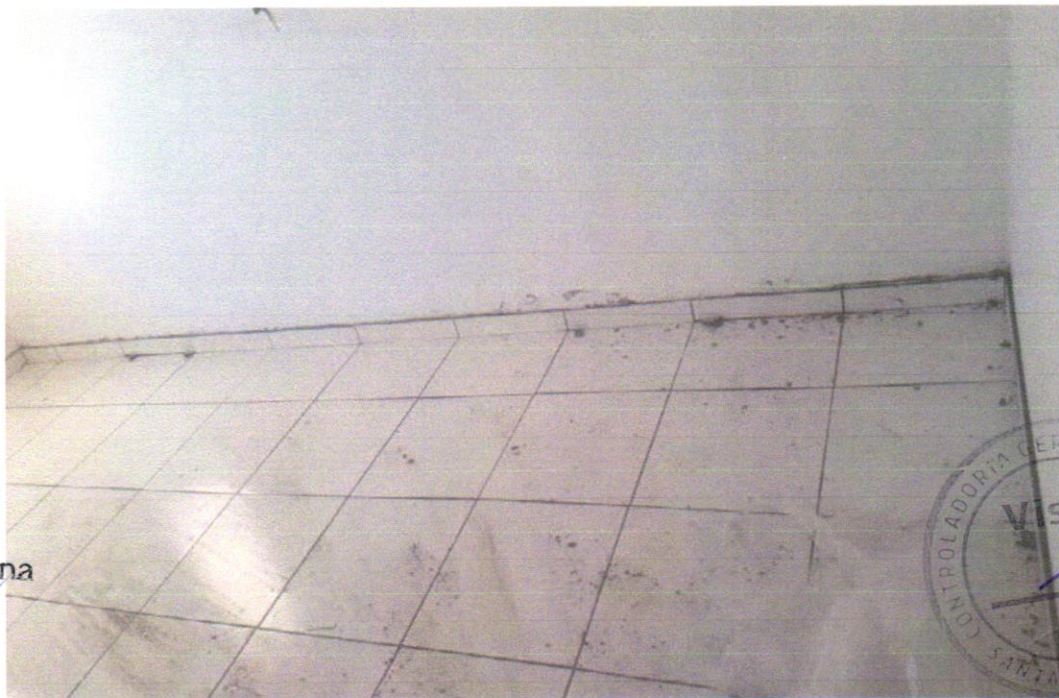

Foto 07 - RODAPÉ CERÂMICO DE 7CM DE ALTURA COM PLACAS TIPO ESMALTADA EXTRA DE DIMENSÕES 45X45CM. AF_06/2014

Antonio Soares Cordeiro Neto
Engenheiro Civil
CREA-051888554-2

Franklin de J. Sena
Engenheiro Civil
CREA-051888554-2

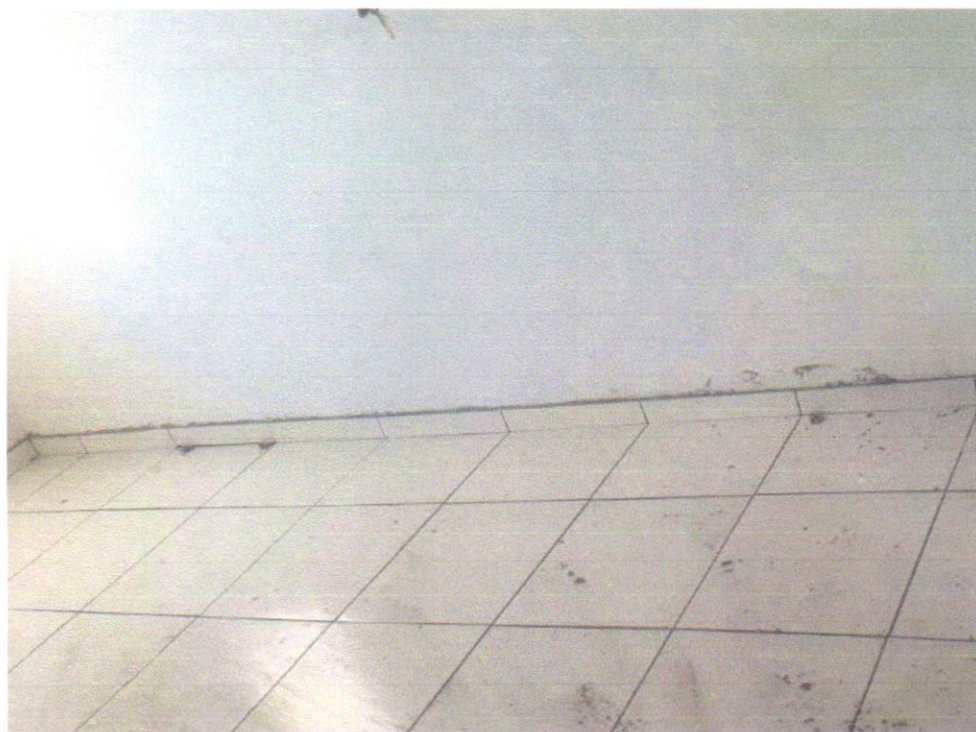

Foto 08 - SOLEIRA EM MÁRMORE. LARGURA 15 CM. ESPESSURA 2.0 CM. AF_09/2020

DATA	MUNICIPIO	EMPREENDIMENTO
31/07/2024	Santaluz	Reforma do Posto do Povoado do Lagoa Escura



Foto 09 - EXECUÇÃO DE PASSEIO (CALÇADA) OU PISO DE CONCRETO COM CONCRETO MOLDADO IN LOCO, USINADO, ACABAMENTO CONVENCIONAL, NÃO ARMADO. AF_07/2016



 Antonio Soares Cordeiro Neto
 Engenheiro Civil
 CREA-051888554-2

Foto 10 - CALHA EM CHAPA DE AÇO GALVANIZADO NÚMERO 24, DESENVOLVIMENTO DE 33 CM, INCLUSO TRANSPORTE VERTICAL. AF_07/2019

 Franklin de J. Sena
 Engenheiro Civil
 CREA-051888554-2

DATA	MUNICIPIO	EMPREENDIMENTO
31/07/2024	Santaluz	Reforma do Posto do Povoado do Lagoa Escura



Foto 11 - Rufo em chapa aço galvanizado nº24 com desenvolvimento 16cm

 Antonio Soares Cordeiro Neto
 Engenheiro Civil
 CREA nº 05188554-2



 Franklin de J. Sena
 Engenheiro Civil
 CREA nº 05188554-2



Foto 12- TELHAMENTO COM TELHA CERÂMICA CAPA-CANAL, TIPO COLONIAL, COM ATÉ 2 ÁGUAS, INCLUSO TRANSPORTE VERTICAL. AF_07/2019

DATA	MUNICIPIO	EMPREENDIMENTO
31/07/2024	Santaluz	Reforma do Posto do Povoado do Lagoa Escura



Foto 13 - KIT DE PORTA-PRONTA DE MADEIRA EM ACABAMENTO MELAMÍNICO BRANCO, FOLHA LEVE OU MÉDIA, 90X210, EXCLUSIVE FECHADURA, FIXAÇÃO COM PREENCHIMENTO TOTAL DE ESPUMA EXPANSIVA - FORNECIMENTO E INSTALAÇÃO. AF_12/2019



 Antonio Soares Cordeiro Neto
 Engenheiro Civil
 CREA+ 05188554-2

Franklin de J. Sena
 Engenheiro Civil
 CREA 15.01.00002-1



Foto 14 - KIT DE PORTA-PRONTA DE MADEIRA EM ACABAMENTO MELAMÍNICO BRANCO, FOLHA LEVE OU MÉDIA, 60X210CM, EXCLUSIVE FECHADURA, FIXAÇÃO COM PREENCHIMENTO PARCIAL DE ESPUMA EXPANSIVA - FORNECIMENTO E INSTALAÇÃO. AF_12/2019

DATA	MUNICIPIO	EMPREENDIMENTO
31/07/2024	Santaluz	Reforma do Posto do Povoado do Lagoa Escura



Foto 15 - KIT DE PORTA-PRONTA DE MADEIRA EM ACABAMENTO MELAMÍNICO BRANCO, FOLHA LEVE OU MÉDIA, 80X210CM, EXCLUSIVE FECHADURA, FIXAÇÃO COM PREENCHIMENTO PARCIAL DE ESPUMA EXPANSIVA - FORNECIMENTO E INSTALAÇÃO. AF_12/2019

 Antonio Soares Cordeiro Neto
 Engenheiro Civil
 CREA+ 051888554-2



Franklin de J. Sena
 Engenheiro Civil
 CREA 35561 UBA/00-2



Foto 16 - Laje pré-fabricada treliçada para piso ou cobertura, intereixo 38cm, h=12cm, el. enchimento em EPS h=8cm, inclusive escoramento em madeira e capeamento 4cm.

DATA	MUNICÍPIO	EMPREENDIMENTO
31/07/2024	Santaluz	Reforma do Posto do Povoado do Lagoa Escura



Foto 17 - CABO DE COBRE FLEXÍVEL ISOLADO, 1,5 MM², ANTI-CHAMA 450/750 V, PARA CIRCUITOS TERMINAIS - FORNECIMENTO E INSTALAÇÃO. AF_12/2015

 Antonio Soares Cordeiro Neto
 Engenheiro Civil
 CREA-05188554-2





 Franklin de J. Sena
 Engenheiro Civil
 CREA-05188554-2

Foto 18 - CAIXA D'ÁGUA EM POLIÉSTER REFORÇADO COM FIBRA DE VIDRO, 500 LITROS - FORNECIMENTO E INSTALAÇÃO. AF_06/2021

DATA	MUNICIPIO	EMPREENDIMENTO
31/07/2024	Santaluz	Reforma do Posto do Povoado do Lagoa Escura

Franklin de J. Sena
 Engenheiro Civil
 CREA 05188554-2



Foto 19 - CABO DE COBRE FLEXÍVEL ISOLADO, 2,5 MM², ANTI-CHAMA 450/750 V, PARA CIRCUITOS TERMINAIS - FORNECIMENTO E INSTALAÇÃO. AF_12/2015

Antonio Soares Cordeiro Neto
 Engenheiro Civil
 CREA 05188554-2

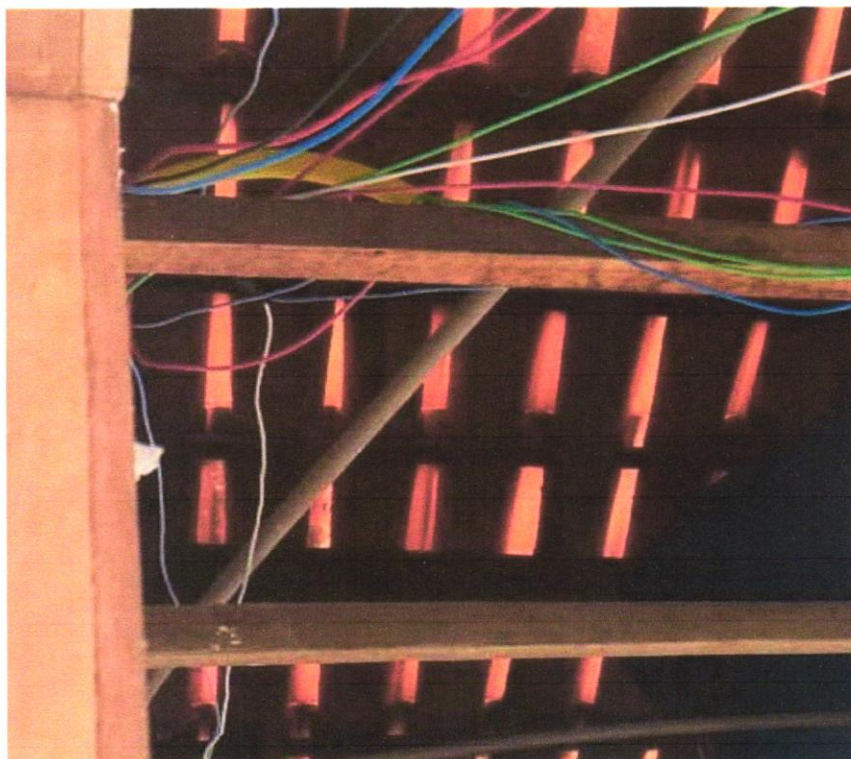

Foto 20 --ALVENARIA DE VEDAÇÃO DE BLOCOS CERÂMICOS FURADOS NA HORIZONTAL DE 9X19X29 CM (ESPESSURA 9 CM) E ARGAMASSA DE ASSENTAMENTO COM PREPARO EM BETONEIRA. AF_12/2021

DATA	MUNICÍPIO	EMPREENDIMENTO
31/07/2024	Santaluz	Reforma do Posto do Povoado do Lagoa Escura



Foto 21 - CHAPISCO APLICADO EM ALVENARIA (COM PRESENÇA DE VÃOS) E ESTRUTURAS DE CONCRETO DE FACHADA, COM EQUIPAMENTO DE PROJEÇÃO. ARGAMASSA TRAÇO 1:3 COM PREPARO EM BETONEIRA 400 L. AF_06/2014

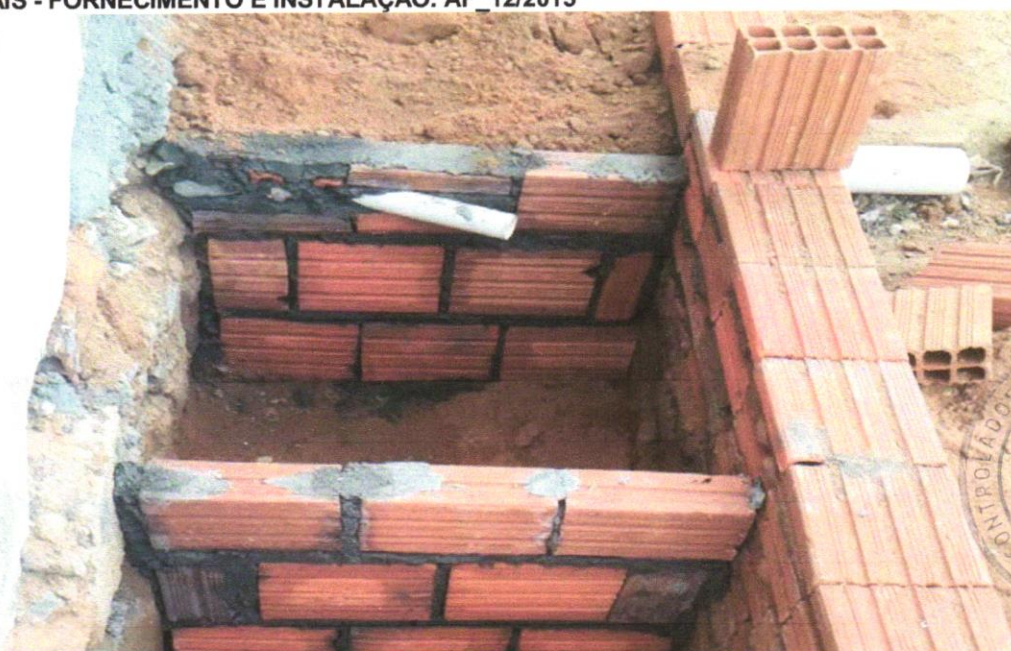

Antonio Soares Cordeiro Neto
Engenheiro Civil
CREA+ 051888554-2

Franklin de J. Sena

05/07/2024



Foto 22 - MASSA ÚNICA, PARA RECEBIMENTO DE PINTURA OU CERÂMICA, ARGAMASSA INDUSTRIALIZADA, PREPARO MECÂNICO, APLICADO COM EQUIPAMENTO DE MISTURA E PROJEÇÃO DE 1,5 M3/H EM FACES INTERNAS DE PAREDES, ESPESURA DE 5MM, SEM EXECUÇÃO DE TALISCAS. AF_06/2014

DATA	MUNICÍPIO	EMPREENDIMENTO
31/07/2024	Santaluz	Reforma do Posto do Povoado do Lagoa Escura



Foto 23 - Porta em vidro temperado 10mm, incolor, inclusive ferragens de fixação e instalação, exclusive puxador - Rev 01_10/2021

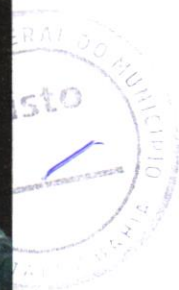

Foto 24 - PUXADOR HORIZONTAL/VERTICAL PARA PORTA

 Antonio Soares Cordeiro Neto
 Engenheiro Civil
 CREA+ 051888554-2

 Franklin de J. Sena
 Engenheiro Civil
 CREA+ 051888554-2

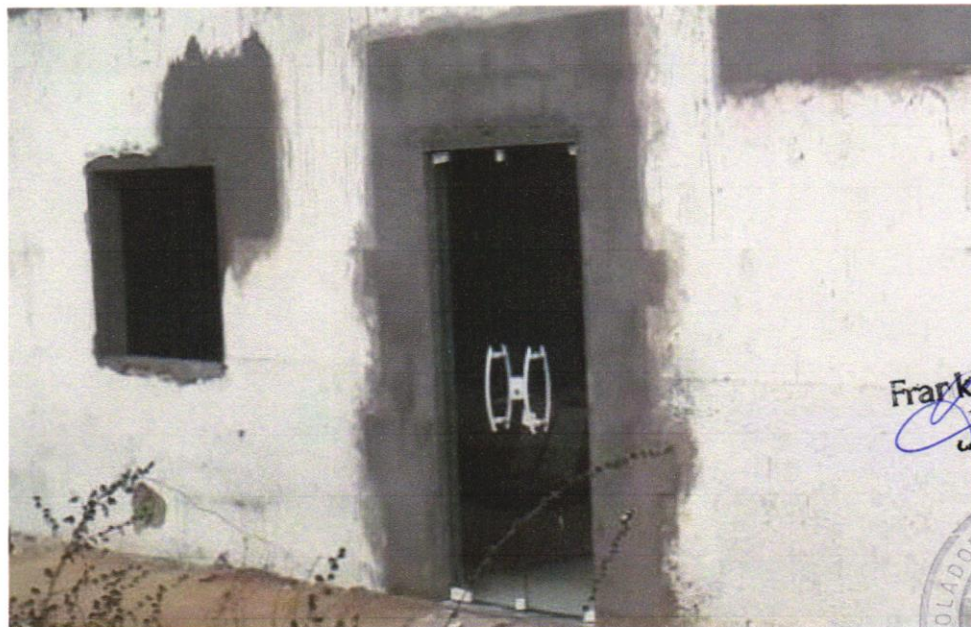
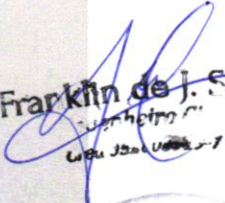

DATA	MUNICÍPIO	EMPREENDIMENTO
31/07/2024	Santaluz	Reforma do Posto do Povoado do Lagoa Escura



Foto 25 - JANELA DE ALUMÍNIO DE CORRER COM 2 FOLHAS PARA VIDROS, COM VIDROS, BATENTE, ACABAMENTO COM ACETATO OU BRILHANTE E FERRAGENS. EXCLUSIVE ALIZAR E CONTRAMARCO. FORNECIMENTO E INSTALAÇÃO. AF_12/2019

 Antonio Soares Cordeiro Neto
 Engenheiro Civil
 CREA+ 051888554-2



Franklin de J. Sena
 Engenheiro Civil
 CREA+ 051888554-2

Foto 26 - JANELA DE ALUMÍNIO TIPO MAXIM-AR, COM VIDROS, BATENTE E FERRAGENS. EXCLUSIVE ALIZAR, ACABAMENTO E CONTRAMARCO. FORNECIMENTO E INSTALAÇÃO. AF_12/2019

DATA	MUNICIPIO	EMPREENDIMENTO
31/07/2024	Santaluz	Reforma do Posto do Povoado do Lagoa Escura



Foto 27 - Contrapiso em argamassa traço 1:4 (cimento e areia), preparo mecânico com betoneira 400 l, aplicado em áreas secas sobre laje, não aderido, acabamento não reforçado, espessura 5cm. af_07/2021



Antonio Soares Cordeiro Neto
Engenheiro Civil
CREA+ 051888554-2



Foto 28 - REVESTIMENTO CERÂMICO PARA PAREDES INTERNAS COM PLACAS TIPO ESMALTADA EXTRA DE DIMENSÕES 33X45 CM APLICADAS EM AMBIENTES DE ÁREA MAIOR QUE 5 M² A MEIA ALTURA DAS PAREDES. AF_06/2014

Franklin de J. Sana
Engenheiro Civil
CREA 3561 00000-7

DATA	MUNICIPIO	EMPREENDIMENTO
31/07/2024	Santaluz	Reforma do Posto do Povoado do Lagoa Escura



Foto 29 - TRAMA DE MADEIRA COMPOSTA POR TERÇAS PARA TELHADOS DE ATÉ 2 ÁGUAS PARA TELHA ONDULADA DE FIBROCIMENTO, METÁLICA, PLÁSTICA OU TERMOACÚSTICA, INCLUSO TRANSPORTE VERTICAL. AF_07/2019

 Antonio Soares Cordeiro Neto
 Engenheiro Civil
 CREA+ 051888554-2

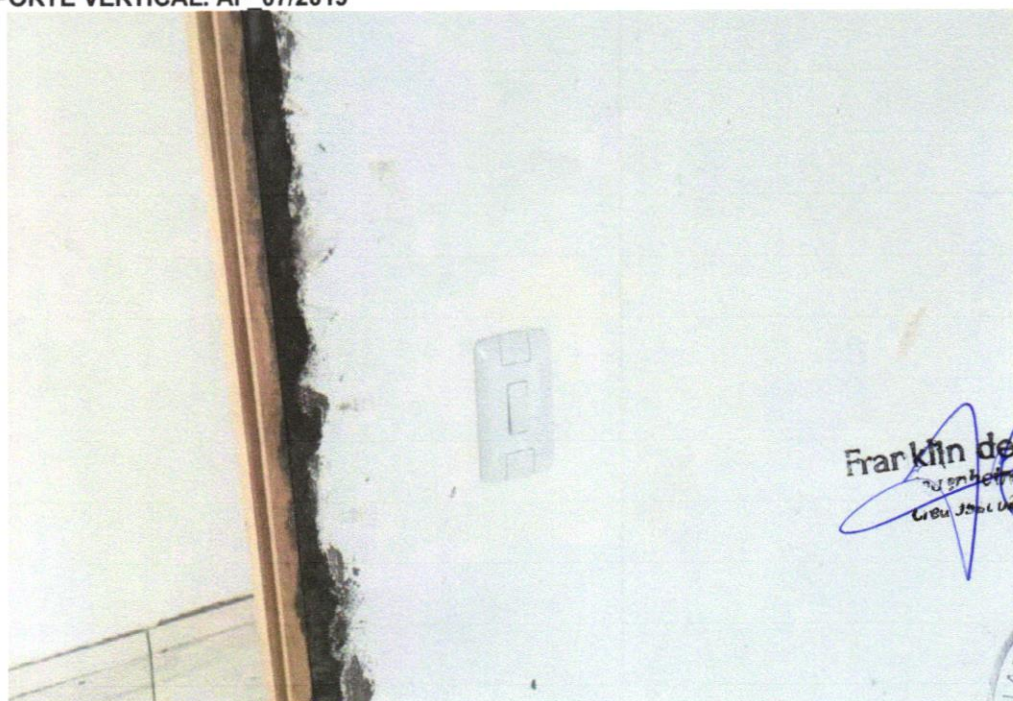



 Franklin de J. Sena
 Engenheiro Civil
 CREA+ 051888554-2

Foto 30 -INTERRUPTOR SIMPLES (1 MÓDULO), 10A/250V, INCLUINDO SUPORTE E PLACA - FORNECIMENTO E INSTALAÇÃO. AF_12/2015



DATA	MUNICIPIO	EMPREENDIMENTO
31/07/2024	Santaluz	Reforma do Posto do Povoado do Lagoa Escura

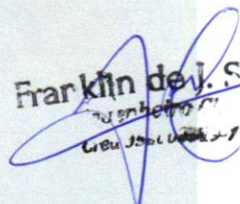

Foto 31 - TOMADA BAIXA DE EMBUTIR (1 MÓDULO), 2P+T 10 A, INCLUINDO SUPORTE E PLACA - FORNECIMENTO E INSTALAÇÃO. AF_12/2015



Foto 32 - TOMADA MÉDIA DE EMBUTIR (1 MÓDULO), 2P+T 10 A, INCLUINDO SUPORTE E PLACA - FORNECIMENTO E INSTALAÇÃO. AF_12/2015

 Antonio Soares Cordeiro Neto
 Engenheiro Civil
 CREA+ 051888554-2

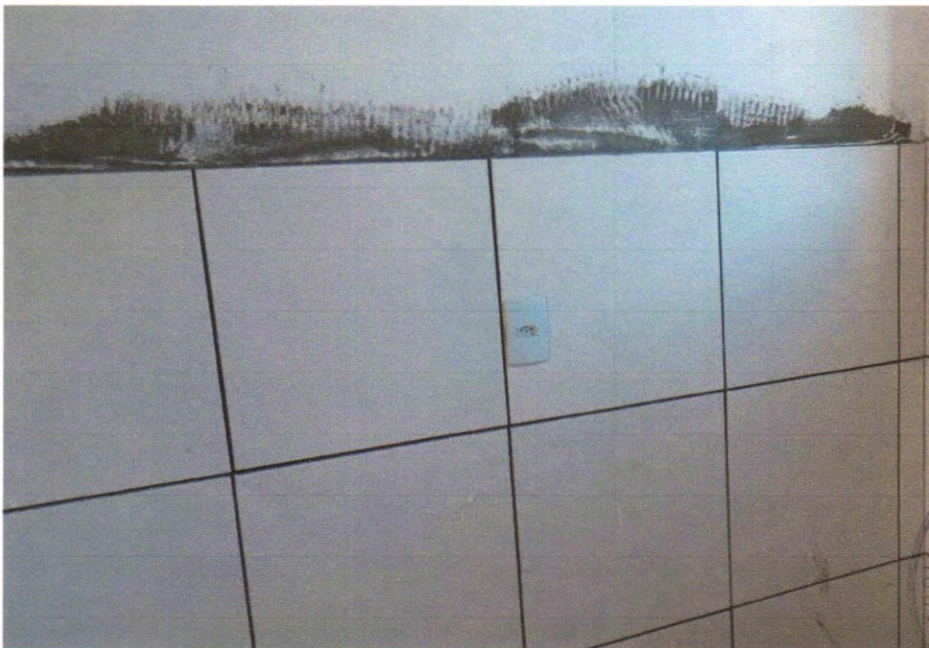

 Franklin de J. Sena
 Engenheiro Civil
 CREA+ 051888554-2

DATA	MUNICIPIO	EMPREENDIMENTO
31/07/2024	Santaluz	Reforma do Posto do Povoado do Lagoa Escura



Foto 33 - TOMADA BAIXA DE EMBUTIR (1 MÓDULO), 2P+T 10 A, INCLUINDO SUPORTE E PLACA - FORNECIMENTO E INSTALAÇÃO. AF_12/2015



 Antonio Soares Cordeiro Neto
 Engenheiro Civil
 CREA+ 051888554-2

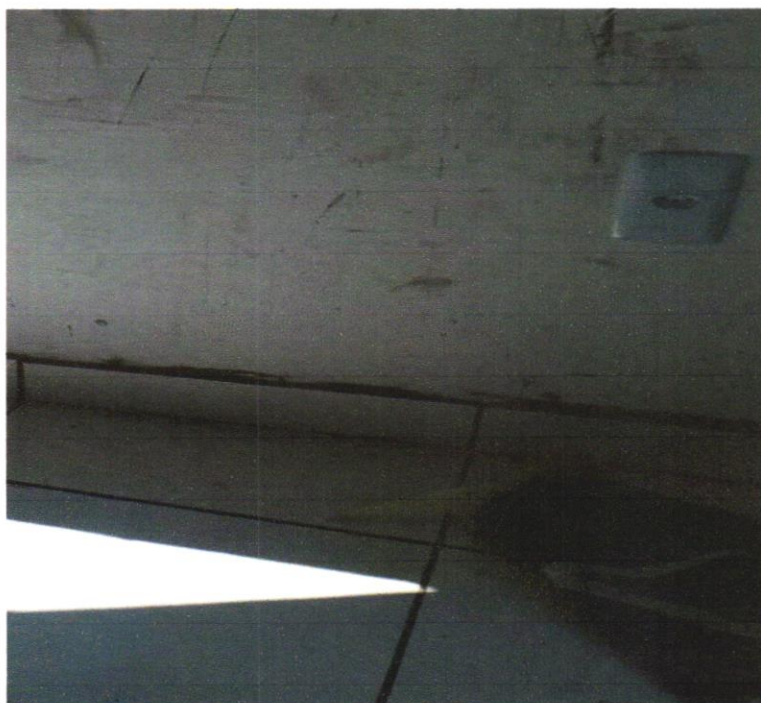
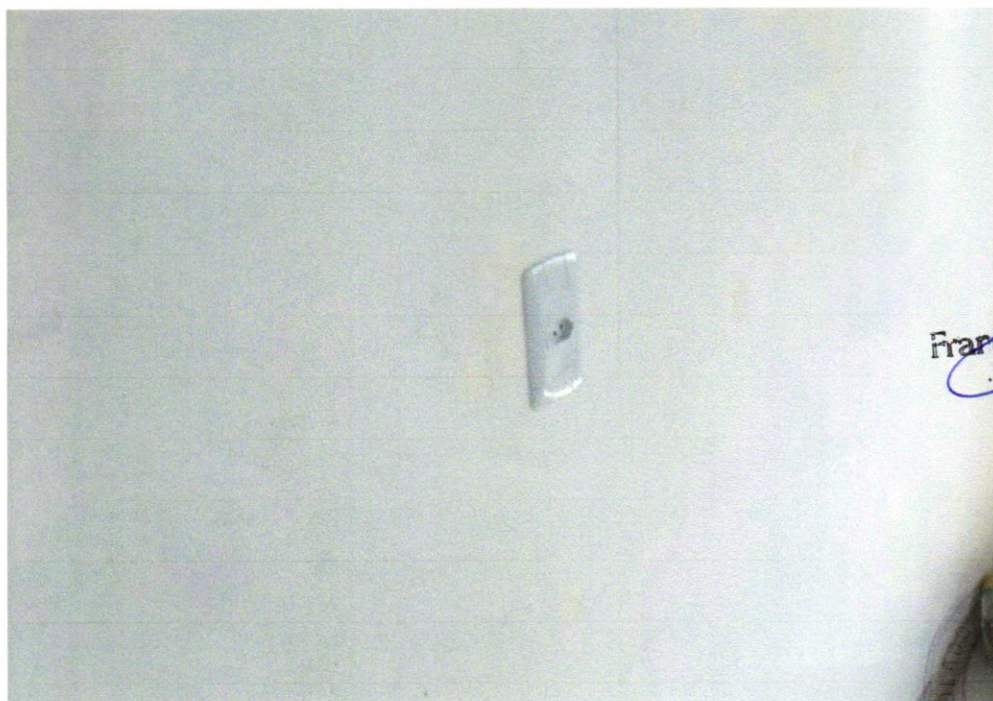

 Franklin de J. Sena
 Engenheiro Civil
 CREA+ 051888554-2

Foto 34 - TOMADA MÉDIA DE EMBUTIR (1 MÓDULO), 2P+T 10 A, INCLUINDO SUPORTE E PLACA - FORNECIMENTO E INSTALAÇÃO. AF_12/2015



DATA	MUNICÍPIO	EMPREENDIMENTO
31/07/2024	Santaluz	Reforma do Posto do Povoado do Lagoa Escura

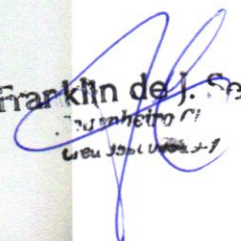
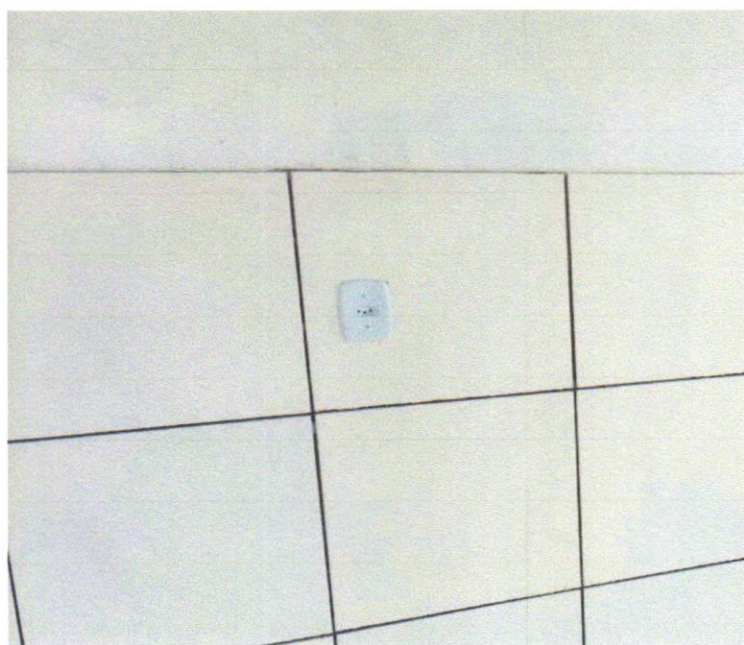

Franklin de J. Sena

Engenheiro Civil
CREA 05188554-2

Foto 35 - TOMADA MÉDIA DE EMBUTIR (1 MÓDULO), 2P+T 10 A, INCLUINDO SUPORTE E PLACA - FORNECIMENTO E INSTALAÇÃO. AF_12/2015

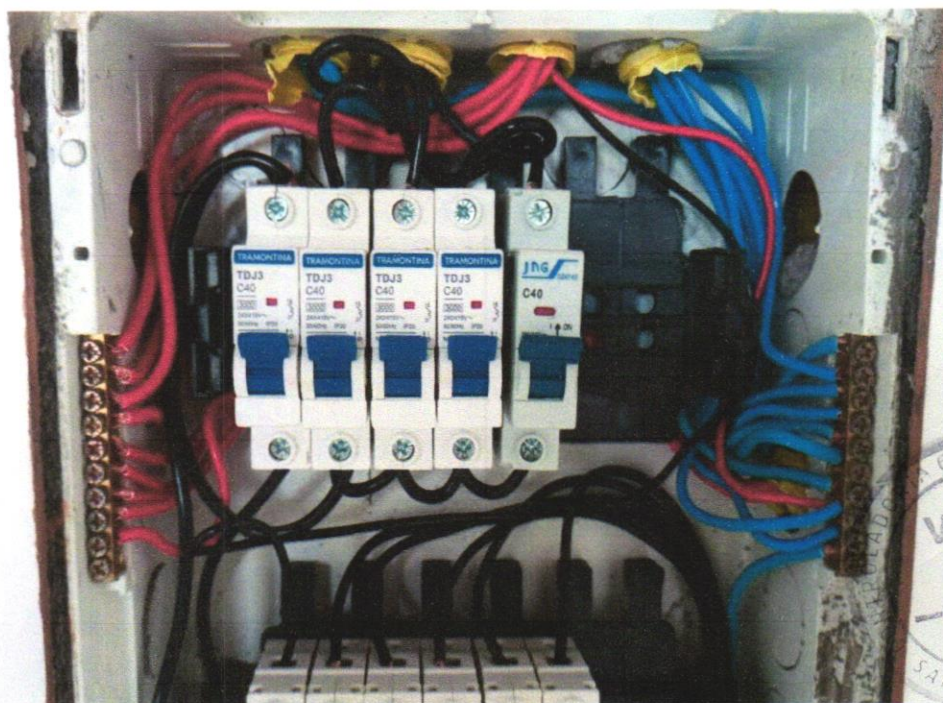

Antonio Soares Cordeiro Neto
Engenheiro Civil
CREA + 05188554-2



Foto 36 - DISJUNTOR MONOPOLAR TIPO DIN, CORRENTE NOMINAL DE 40A - FORNECIMENTO E INSTALAÇÃO. AF_10/2020

DATA	MUNICIPIO	EMPREENDIMENTO
31/07/2024	Santaluz	Reforma do Posto do Povoado do Lagoa Escura



Foto 37 - Quadro de distribuição de embutir, em resina termoplástica, para até 16 disjuntores, com barramento, padrão DIN, exclusive disjuntores

Antonio Soares Cordeiro Neto
Engenheiro Civil
CREA - 051888554-2

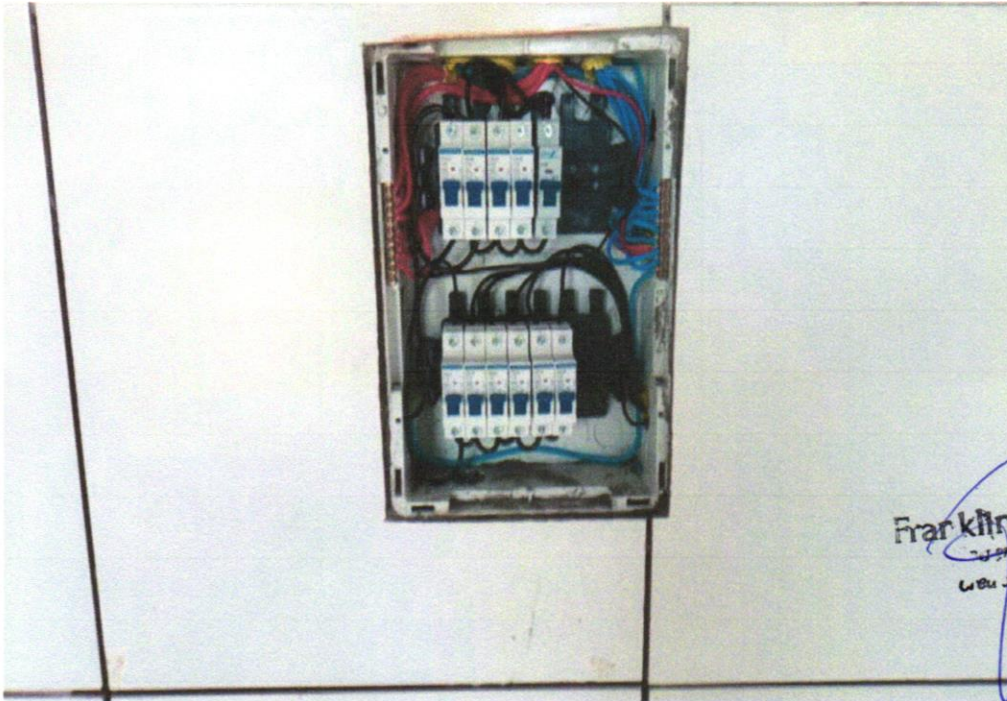
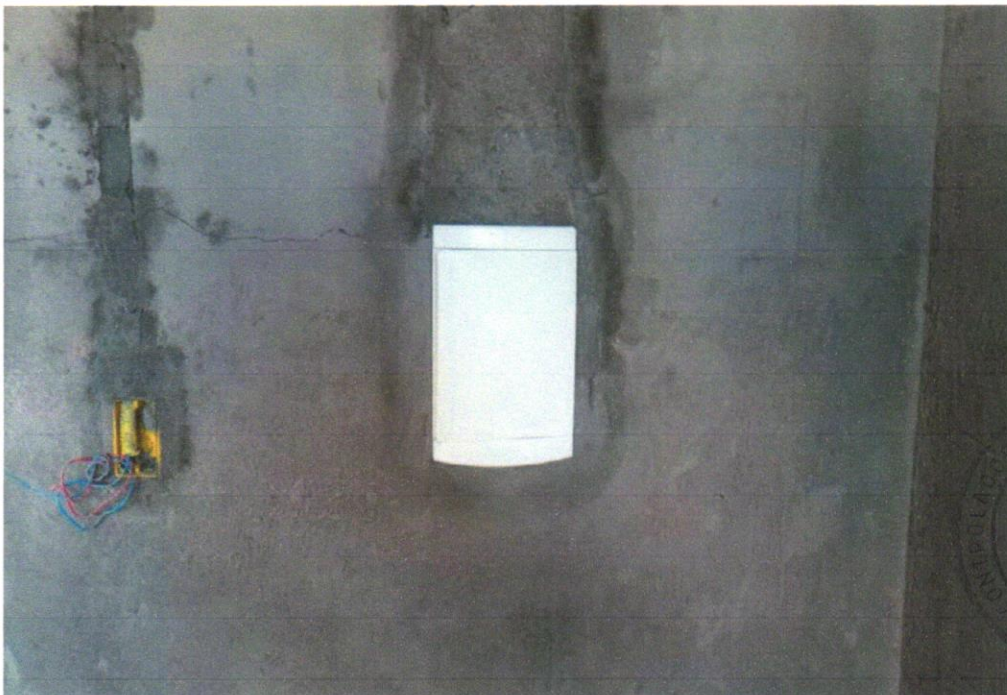

Foto 38 - Quadro de distribuição de embutir, em resina termoplástica, para até 16 disjuntores, com barramento, padrão DIN, exclusive disjuntores